



CR125Ry • 1

CATÁLOGO
DE PEÇAS

2

ÍNDICE

INSTRUÇÕES

1

GRUPO DO MOTOR

2

GRUPO DO CHASSI

3

ÍNDICE DE NÚMERO
DE PEÇAS

4

ÍNDICE DE NOME
DE PEÇAS

5



CR125R_γ

Instruções para o Uso do Catálogo de Peças

- Este Catálogo de Peças descreve todas as peças de reposição, bem como o tempo de mão-de-obra (T.M.O.) para os modelos **CR125Ry**.
- Este Catálogo de Peças foi elaborado com base nas informações disponíveis até 20 de junho de 2000.
- Especifique sempre o Nº completo da peça quando fizer um pedido de peças.
 - Verifique sempre o número, modelo, tipo, série, cor, marca, e o tamanho que for necessário antes de encomendar as peças.
 - Observe sempre que as ilustrações permitem localizar uma determinada parte do chassi ou do motor, podendo diferenciar da sua forma original.
- Quando forem realizadas as modificações ou adições no Catálogo de Peças, as páginas a serem substituídas ou adicionadas serão emitidas no momento oportuno acompanhadas de uma página de instruções para atualização.
- Periodicamente serão emitidas Notícias de Peças para que seja atualizado temporariamente o Catálogo de Peças até que seja publicada a Atualização definitiva do Catálogo.
- **Recomendamos ao Concessionário que mantenha seu Catálogo de Peças atualizado, observando com atenção a página de instruções para atualização.**

Índice	
• Instruções para o Uso do Catálogo de Peças	1
• Como Localizar as Informações sobre as Peças	2
• Estrutura do Catálogo de Peças	3
• Quando Utilizar as Peças	4
• Como Localizar os Blocos de Peças e os Números de Série	5
• Modelos e Números de Série aplicáveis	5
• Composição no Número de Identificação no veículo (V.I.N) Tipo Canadá	6
• Composição no número de Identificação (V.I.N) 1996 ~	7
• Mangueira de Combustível, Mangueiras de Aplicação Geral e Mangueira de Vinil	8
• Composição no número de Identificação das Mangueiras	10
• Instruções para o Uso do Tempo Padrão de Mão-de-Obra T.M.O.	11
• Índice Ilustrado – Grupo do Motor	13
• Índice Ilustrado – Grupo do Chassi	15
• Índice de Número de Peças	83
• Índice de Nome de Peças	89

© Referência com o Índice de Nome de Peças

ÍNDICE DE NOME DE PEÇAS

Descrição	Nº do bloco	Nº de Ref.	Descrição	Nº do bloco	Nº de Ref.	De
A			Armação de Pressão, 6 mm	C-5-15	35	Bc
Acelerador Automático Comp.	C-8	3	Armação de Pressão, 6 mm	C-5-16	40	Bc
Acoplador Comp. (EMS)	C-5	20	Armação de Pressão, 6 mm	C-5-17	37	Bc
Acoplador Comp. (EMS)	C-1	C-5	Armação de Pressão, 6 mm	C-5-18	36	Bc
Acoplador Comp. (EMS)	C-5	22	Armação de Pressão, 6 mm	C-5-19	41	Bc
Acoplador Comp. (EMS)	C-5-4	20	Armação de Pressão, 6 mm	C-5-2	54	Bc
Acoplador Comp. (EMS)	C-5-4	20	Armação de Pressão, 6 mm	C-5-20	24	Bc
Acoplador Comp. (EMS)	C-5-5	21	Armação de Pressão, 6 mm	C-5-21	24	Bc
Acoplador Comp. (EMS)	C-5-6	21	Armação de Pressão, 6 mm	C-5-22	29	Bc
Acoplador Comp. (EMS)	C-5-7	22	Armação de Pressão, 6 mm	C-5-23	23	Bc
Acoplador Comp. (EMS)	C-5-8	19	Armação de Pressão, 6 mm	C-5-24	23	Bc
Acoplador Comp.	M-13	7	Armação de Pressão, 6 mm	C-5-25	19	Bc
Alavanca	C-15	8	Armação de Pressão, 6 mm	C-5-26	26	Bc
Alavanca Comp., Alagador	M-13	25	Armação de Pressão, 6 mm	C-5-27	30	Bc
Alavanca Comp., Alagador	M-13	25	Armação de Pressão, 6 mm	C-5-28	20	Bc
Alavanca Comp., Alagador (STD)	M-13	16	Armação de Pressão, 6 mm	C-5-3	33	Bc
Alavanca Comp., Solenóide Acelerador	C-8	5	Armação de Pressão, 6 mm	C-5-4	54	Bc
Alavanca Direita	C-20	4	Armação de Pressão, 6 mm	C-5-5	57	Bc
Alavanca Esquerda	C-20	5	Armação de Pressão, 6 mm	C-5-6	56	Bc
Alavanca, Alagador	M-13	18	Armação de Pressão, 6 mm	C-5-7	53	Bc
Alavanca, Alagador	M-13	18	Armação de Pressão, 6 mm	C-5-8	53	Bc
Alavanca, Alagador	M-13	20	Armação de Pressão, 6 mm	C-5-9	46	Bc
Alavanca, Alagador	M-13	17	Armação do Tanque	C-14	13	Bc
Alavanca	M-13-1	17	Armação Lisa, 20 mm	C-18	8	Bc

M-14
re de Manivelas
ão
(RRN/RRS)

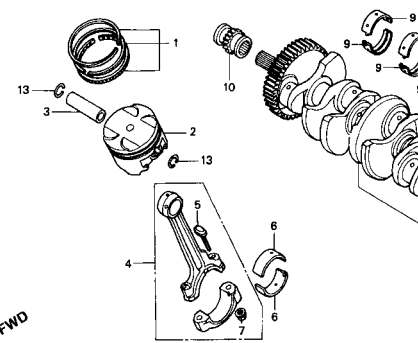

Item de serviço	T.M.O.	Ref. Nº	Nº da peça	Descrição	Qtd.				
					CBR900	RRR	RPS	RRR	RRR
Jogo de Anéis, Pistão	*6,8	1	13011-MT4-315	Jogo de Anéis, Pistão (RIKEN)	4	4	4	4	-
(Adicione 0,2 por Unidade)			13031-MT4-315	Jogo de Anéis, Pistão (0.50)	(4)	(4)	(4)	(4)	-
• Pistão			13051-MW0-305	Jogo de Anéis, Pistão (1.00)	(4)	(4)	(4)	(4)	-
(Adicione 0,2 por Unidade)									
Pino, Pistão	*6,7								
Biela, Comp.	*7,1								
(Adicione 0,4 por Unidade)					-	(4)	-	-	-
Rolamento da Biela	*5,8	2	13101-MW0-000	Pistão	4	-	-	-	-
(Adicione 0,3 por Unidade)									
Árvore de Manivelas	*7,9								
Rolamento, Árvore de Manivelas	*7,2								
(Um ou Todos)			13101-MW0-760	Pistão	4	-	-	-	-
Engrenagem, Distribuição	*2,2		13101-MW0-790	Pistão	-	4	-	-	-
Rolamento de Esferas, 28 x 41 x 21	*6,0								
			13101-MAE-000	Pistão	-	4	4	-	-
					-	-	4	4	-
					-	-	-	4	-

Estrutura do Catálogo de Peças

②

①

⑧



C-1.2

Farol
(CBR900RRR
Exceto CM/S/RRS ~ RRV)

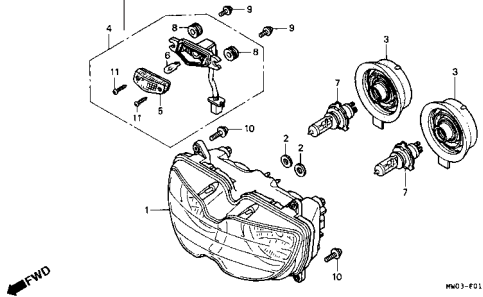

Item de serviço	T.M.O.	Ref. Nº	Nº da peça	Descrição	Old CBR900 RRR RRP RRS RRT RRV	Nº de série
Unidade Farol	0.5	1	33101-MAE-601	Unidade Farol "NH-285" Cinza	- - 1 - -	

- ① Número do Bloco
- ② Nome do Bloco
- ③ Item de Serviço Tempo de Mão-de-Obra (T.M.O.)
- ④ Número de Referência (Os Números descritos entre parênteses indicam que continua da página anterior)
- ⑤ Número da Peça
- ⑥ Descrição
- ⑦ Código de Cores HONDA
- ⑧ Conjuntos
 - As peças cujas figuras estiverem delimitadas por linhas interrompidas são disponíveis em conjunto completo. (As peças componentes do conjunto, também são comercializadas individualmente)
- ⑨ Descrição de Cores
- ⑩ Observação

As observações que aparecem entre parênteses devem ser atentas.
- ⑪ Quantidade Utilizada na Motocicleta
 - Quando aparecem entre parênteses indicam peças opcionais. Quando indicadas com a letra "N" deve-se utilizar a quantidade que for necessária.
- ⑫ Número de Série
- ⑬ Nota

		③	④	⑤	⑥	⑦	⑨	⑩	⑪	⑫	⑬
Item de serviço	T.M.O.	Ref. Nº	Nº da peça	Descrição				Old CBR900 RRR RRP RRS RRT RRV	Nº de série		Nota
Unidade Farol	0.5	1	33101-MAE-601	Unidade Farol "NH-285" Cinza	-	-	1	-	-	-	
• Lâmpada, Lanterna					-	-	1	-	-	-	-2351159
Lâmpada	0.1				-	-	1	-	-	-	-2351712
• Lâmpada, Farol	0.1		33101-MAE-612	Unidade Farol "NH-283" Cinza (Precaução Durante a Instalação)	-	-	1	-	-	-	
					-	-	1	-	-	-	-2351309
					-	-	1	-	-	-	-2351434
					-	-	1	-	-	-	-2350300
					-	-	1	-	-	-	-0M300138
			33101-MAE-671	Unidade Farol "NH-1" Preto	-	-	1	-	-	-	-SM300366
					-	-	1	-	-	-	
			33101-MAE-691	Unidade Farol	-	-	1	-	-	-	-2351160-
			33101-MAE-602	Unidade Farol	-	-	1	-	-	-	-2351713-
					-	-	1	1	-	-	

Quando Utilizar as Peças

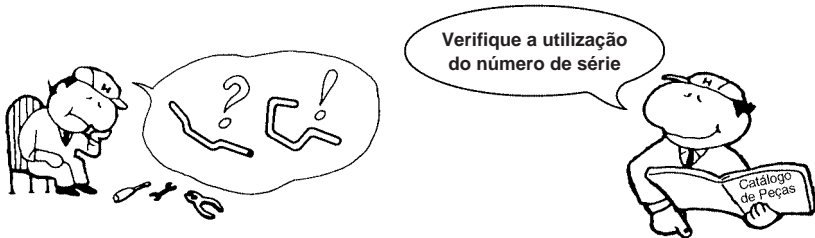

Abreviaturas Utilizadas neste Catálogo de Peças

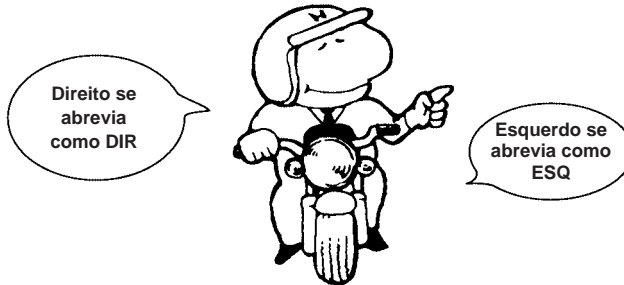

Ref. Nº	Nº da peça	Descrição	Qtde.						Nº de série
			RRN	RRP	RRR	RRS	RRT	RRV	
1	33101-MAE-601	Unidade Farol "NH-285" Cinza	-	-	1	-	-	-	~2351159 ~2351712
			-	-	1	-	-	-	
	33101-MAE-612	Unidade Farol "NH-283" Cinza	-	-	1	-	-	-	~2351309
		(Precaução Durante a Instalação)	-	-	1	-	-	-	
			-	-	1	-	-	-	~2351434 ~2350300 ~0M300138
			-	-	1	-	-	-	
	33101-MAE-671	Unidade Farol "NH-1" Preto	-	-	1	-	-	-	~SM300366
			-	-	1	-	-	-	
	33101-MAE-691	Unidade Farol	-	-	1	-	-	-	~2351160 2351713~
	33101-MAE-602	Unidade Farol	-	-	1	-	-	-	
			-	-	1	-	-	-	

O número de Série foi utilizado desde o modelo inicial

Quando a numeração de Chassi aparece do lado esquerdo da coluna significa que a utilização das peças se aplica a partir deste número de chassi (2351160)

Quando a numeração de Chassi aparece do lado direito da coluna significa que a utilização da peça se aplica até este número de chassi (2351159)

* "Esq" e "Dir" na descrição de uma peça significa o lado Esquerdo e o lado Direito considerando-se que esteja sobre o assento da motocicleta.

• No Catálogo de peças utilizam-se as seguintes abreviaturas:

Conj.....	Conjunto
Comp.	Completo
Dir.....	Direito
Esq.....	Esquerdo
STD	Standard
MM	Milímetro
G	Gram
D (22D).....	Dente (22 dentes)
A.....	Ampére
V	Volt
W.....	Watt
C.A	Corrente Alternada
C.C	Corrente Contínua
ADM	Admissão
ESC	Escape
DIANT.....	Dianteira
TRAS	Traseira
SEX.....	Sextavado
LAT.....	Lateral
TRANS.....	Transmissão
SEX.....	Sextavado
PRIM.....	Primário
SEC	Secundário
MPH	Milhas por Hora
KPH.....	Quilômetro por Hora
L.E.D.	Diodo Emissor de Luz
C.D.I.	Unidade Descarga Capacitiva

Como Localizar o Bloco de Peças e os números de Série

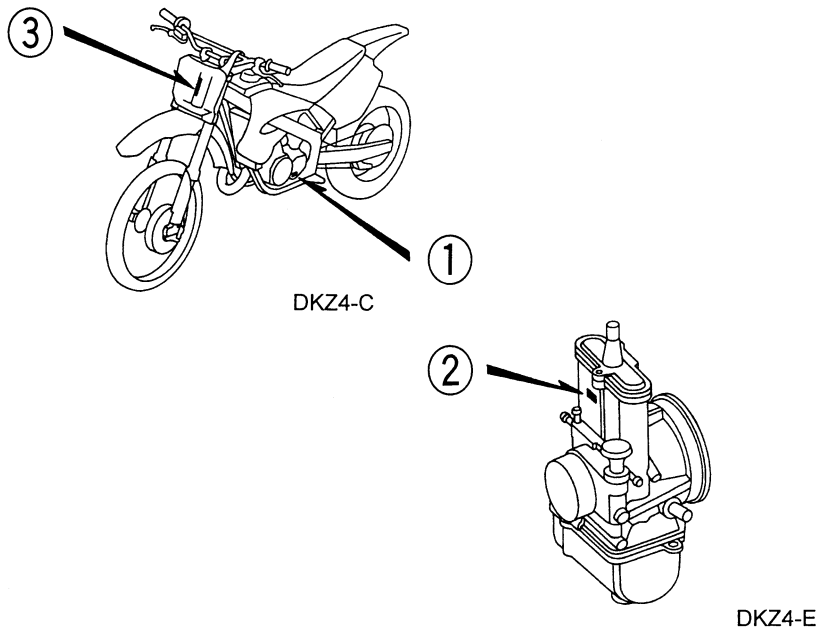
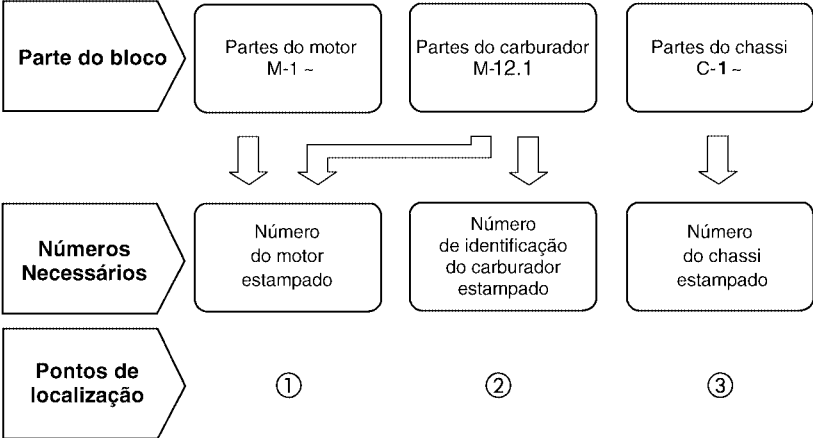

Modelo e Números de Série Aplicáveis

O Modelo, Código de Área, Tipo e os Números de Identificação podem ser identificados conforme tabela abaixo:

Modelo	Código de Área	Tipo	Nº de identificação do motor	Nº de identificação do Chassi	Nº de identificação do Carburador
CR125R _y	CM	Canadá	JE01E-6100001 ~	JH2JE012* YM100001 ~	TMX01A <u>A</u>
	ED	Mercado Europeu	JE01E - 6100001 ~	JH2JE01A* YM400001 ~	
	H	Holanda	JE01E - 6100001 ~	JH2JE01A* YM400001 ~	
	U	Austrália	JE01E - 6100001 ~	JH2JE01U* YM100001 ~	
CR125R ₁	CM	Canadá	JE01E - 6200001 ~	JH2JE012* 1M200001 ~	TMX01B <u>A</u>
	ED	Mercado Europeu	JE01E - 6200001 ~	JH2JE01A 1M500001 ~	
	U	Austrália	JE01E - 6200001 ~	JH2JE01U* 1M200001 ~	

* Para identificação do número do carburador. Somente a parte sublinhada deverá ser usada para revisão.

TMX01A A KC 7

Composição do número de identificação do veículo (V.I.N) Tipo Canadá

Exemplo: J H 2 P E 0 4 * K M 2 0 0 0 1

Número Seqüencial de Produção

Código de Fábrica

A Ohio U.S.A
B Alost Bélgica
C Saitama Japão
D Guadalajara México

E Montesa Espanha
F Atessa Itália
K Kumamoto Japão
M Hamamatsu Japão

R Manaus Brasil
S Susuka Japão
T Tochigi Japão
4 Sul da Carolina U.S.A

Modelo do Ano

Exemplo: K....1989 L....1990 M....1991 N....1992 X....1999 (Exceto I.O.Q.U) Y....2000 1....2001
2....2002 3....2003 4....2004 5....2005 6....2006 7....2007 8....2008 9....2009

Versão

Dígito de Controle

Versão

Especificação

Código de Descrição do Veículo

Exemplo: PE04....XR600R RC30....VFR750R

Marca e Tipo de Veículo

JH2..... HONDA Motocicleta Fabricada no Japão
1HF..... HONDA Motocicleta Fabricada nos Estados Unidos da América
YC1..... HONDA Motocicleta Fabricada na Bélgica
9C2..... HONDA Motocicleta Fabricada no Brasil
3H1..... HONDA Motocicleta Fabricada no México

VTM..... HONDA Motocicleta Fabricada na Espanha
ZDC..... HONDA Motocicleta Fabricada na Itália
JH3..... HONDA Motocicleta Fabricada no Japão
478..... HONDA Motocicleta Fabricada nos Estados Unidos da América

Composição do número de identificação do Veículo (VIN) 1996 ~

Exemplo: J H 2 P E 0 4 A * K M 2 0 0 0 1

Número Seqüencial de Produção

Código de Fábrica

A Ohio U.S.A

B Alost Bélgica

C Saitama Japão

D Guadalajara México

E Montesa Espanha

F Atessa Itália

K Kumamoto Japão

M Hamamatsu Japão

R Manaus Brasil

S Susuka Japão

T Tochigi Japão

4 Sul da Carolina U.S.A

Modelo do Ano

Exemplo: K....1989 L....1990 M....1991 N....1992 X....1999 (Exceto I.O Q.U) Y....2000 1....2001
2....2002 3....2003 4....2004 5....2005 6....2006 7....2007 8....2008 9....2009

Versão

Dígito de Controle

Versão

Especificação

Código de Descrição do Veículo

Exemplo: PE04....XR600R RC30....VFR750R

Marca e Tipo de Veículo

JH2 HONDA Motocicleta Fabricada no Japão

1HF HONDA Motocicleta Fabricada nos Estados Unidos da América

YC1 HONDA Motocicleta Fabricada na Bélgica

9C2 HONDA Motocicleta Fabricada no Brasil

3H1 HONDA Motocicleta Fabricada no México

VTM HONDA Motocicleta Fabricada na Espanha

ZDC HONDA Motocicleta Fabricada na Itália

JH3 HONDA Motocicleta Fabricada no Japão

478 HONDA Motocicleta Fabricada nos Estados Unidos da América

Mangueira de Combustível, Mangueiras de Aplicação Geral e Mangueira de Vinil

1

- As “mangueiras de combustível de peças padronizadas”, as “mangueiras de aplicações gerais” e as “mangueiras de vinil” são fornecidas sem embalagem (granel) em forma de bobinas.
- Quando necessitar efetuar o pedido destas “mangueiras”, verifique no Catálogo de Peças o código da “mangueria padrão” e em seguida coloque entre parênteses o código da “mangueria sem embalagem (granel)” relativa utilizando a tabela abaixo.
(O comprimento padrão das “mangueiras sem embalagem (granel)” é de 1 metro. As mangueiras indicadas com o símbolo < > também estão disponíveis com as medidas de 3 a 8 metros).
- Quando necessitar de troca, corte a mangueira sem embalagem (granel) na medida especificada. Esta medida pode ser verificada no nome da peça (verifique no manual de Serviços ou nas instruções que acompanham as mangueiras sem embalagem (granel) os procedimentos para o corte e instalação).
- A relação abaixo especifica o código das mangueiras padrão e as respectivas mangueiras sem embalagem (granel) e suas medidas. Certifique-se de que estes números sejam aplicados somente para as peças de reposição relacionadas.

Mangueria de Combustível				Mangueria de Aplicação Geral				Mangueria de Aplicação Geral			
Número de Peça Padrão	Número de Peça sem Embalagem (granel)	Peça sem Embalagem (granel)		Número de Peça Padrão	Número de Peça sem Embalagem (granel)	Peça sem Embalagem (granel)		Número de Peça Padrão	Número de Peça sem Embalagem (granel)	Peça sem Embalagem (granel)	
		Diâmetro Interno (mm)	Comprimento (m)			Diâmetro Interno (mm)	Comprimento (m)			Diâmetro Interno (mm)	Comprimento (m)
95001-30XXX-2X	95001-30001-20M	3.0	1	95005-30XXX-3X	95005-30001-30M	3.0	1	95005-75XXX-1X	95005-75001-10M	7.3	1
95001-30XXX-3X	95001-30001-30M	3.0	1	95005-30XXX-5X	95005-30001-50M	3.0	1		<95005-75003-10M>	7.3	3
9500-30XXX-4X	95001-30001-40M	3.0	1	95005-35XXX-1X	95005-35001-10M	3.5	1	95005-75XXX-2X	95005-75001-20M	7.3	1
95001-35XXX-2X	95001-35001-50M	3.5	1	95005-35XXX-4X	<95005-35003-10M>	3.5	3	95005-80XXX-1X	95005-80001-10M	8.0	1
95001-35XXX-5X	<95001-35003-50M>	3.5	3		<95005-35008-10M>	3.5	8		<95005-80003-10M>	8.0	3
95001-35XXX-3X	95001-35001-60M	3.5	1	95005-35XXX-2X	95005-35001-20M	3.5	1	95005-80XXX-2X	95005-80001-20M	8.0	1
95001-35XXX-4X	<95001-35003-60M>	3.5	3	95005-35XXX-3X	95005-35001-30M	3.5	1	95005-80XXX-3X	95005-80001-30M	8.0	1
95001-35XXX-6X				95005-35XXX-5X	95005-35001-50M	3.5	1	95005-80XXX-5X	95005-80001-50M	8.0	1
95001-45XXX-2X	95001-45001-50M	4.5	1	95005-45XXX-1X	95005-45001-10M	4.5	1	95005-11XXX-3X	95005-11001-30M	11.0	1
95001-45XXX-5X	<95001-45003-50M>	4.5	3	95005-45XXX-4X	<95005-45003-10M>	4.5	3	95005-11XXX-5X	95005-11001-50M	11.0	1
95001-45XXX-3X	95001-45001-60M	4.5	1		<95005-45008-10M>	4.5	8	95005-12XXX-1X	95005-12001-10M	12.0	1
95001-45XXX-4X	<95001-45003-60M>	4.5	3	95005-45XXX-2X	95005-45001-20M	4.5	1		<95005-12003-10M>	12.0	3
95001-45XXX-6X	<95001-45008-60M>	4.5	8	95005-45XXX-3X	95005-45001-30M	4.5	1	95005-12XXX-2X	95005-12001-20M	12.0	1
95001-55XXX-2X	95001-55001-50M	5.5	1	95005-45XXX-5X	95005-45001-50M	4.5	1	95005-12XXX-3X	95005-12001-30M	12.0	1
95001-55XXX-5X	<95001-55003-50M>	5.5	3	95005-50XXX-3X	95005-50001-30M	5.0	1	95005-12XXX-5X	95005-12001-50M	12.0	1
	<95001-55008-50M>	5.5	8		<95005-50003-30M>	5.0	3	95005-91XXX-3X	95005-91001-30M	12.0	1
95001-55XXX-3X	95001-55001-60M	5.5	1	95005-50XXX-5X	95005-50001-50M	5.0	1	95005-91XXX-5X	95005-91001-50M	12.0	1
95001-55XXX-4X	<95001-55003-60M>	5.5	3	95005-55XXX-1X	95005-55001-10M	5.3	1	95005-92XXX-3X	95005-92001-30M	12.0	1
95001-55XXX-6X	<95001-55008-60M>	5.5	8	95005-55XXX-4X	<95005-55003-10M>	5.3	3	95005-92XXX-5X	95005-92001-50M	12.0	1
95001-75XXX-2X	95001-75001-50M	7.5	1		<95005-55008-10M>	5.3	8	95005-14XXX-1X	95005-14001-10M	14.0	1
95001-75XXX-5X	<95001-75003-50M>	7.5	3	95005-55XXX-2X	95005-55001-20M	5.3	1	95005-14XXX-2X	95005-14001-20M	14.0	1
95001-75XXX-3X	95001-75001-60M	7.5	1		<95005-55003-20M>	5.3	3		<95005-14003-20M>	14.0	3
95001-75XXX-4X	<95001-75003-60M>	7.5	3	95005-65XXX-1X	95005-65001-10M	6.5	1	95005-14XXX-3X	95005-14001-30M	14.0	1
95001-75XXX-6X	<95001-75008-60M>	7.5	8		<95005-65003-10M>	6.5	3	95005-14XXX-5X	95005-14001-50M	14.0	1
95001-80XXX-2X	95001-80001-50M	8.0	1	95005-65XXX-2X	95005-65001-20M	6.5	1	95005-17XXX-1X	95005-17001-10M	17.0	1
95001-80XXX-5X				95005-70XXX-3X	95005-70001-30M	7.0	1	95005-17XXX-2X	95005-17001-20M	17.0	1
95001-80XXX-3X					<95005-70003-30M>	7.0	3	95005-17XXX-3X	95005-17001-30M	17.0	1
95001-80XXX-4X	95001-80001-60M	8.0	1	95005-70XXX-5X	95005-70001-50M	7.0	1	95005-17XXX-5X	95005-17001-50M	17.0	1
95001-80XXX-6X											

⚠ CUIDADO

É PERIGOSO confundir uma “Mangueria de Combustível” com a “Mangueria de Aplicações Gerais” ou com a “Mangueria de Vinil”. Cada “Mangueria” tem sua utilização apropriada.

Nunca utilize uma “Mangueria de Aplicações Gerais” ou a “Mangueria de Vinil” no lugar de uma “Mangueria de Combustível” ou vice-versa.

Use sempre a mangueira sem embalagem (granel) especificada, utilizando as instruções de corte e instalação dos Manuais de Serviços e das instruções que são fornecidas juntamente com a embalagem.

Mangueira de Combustível, Mangueiras de Aplicação Geral e Mangueira de Vinil

Mangueira de Vinil				
Número de Peça Standard	Número de peça Sem Embalagem (granel)	Peça sem Embalagem (granel)		
		Diâmetro Interno (mm)	Diâmetro Externo (mm)	Comprimento (m)
95003-01XXX-3X	95003-01001-60M	2.9	6.8	1
95003-01XXX-60	<95003-01003-60M>	2.9	6.8	3
95003-03XXX-3X	95003-03001-60M	3.0	6.0	1
95003-03XXX-60	<95003-03003-60M>	3.0	6.0	1
95003-05XXX-3X	95003-05001-60M	3.5	6.5	1
95003-05XXX-60	<95003-05003-60M>	3.5	6.5	3
	<95003-05008-60M>	3.5	6.5	8
95003-07XXX-1X	95003-07001-10M	4.0	7.0	1
95003-07XXX-20	<95003-07003-10M>	4.0	7.0	3
95003-07XXX-3X	95003-07001-60M	4.0	7.0	1
95003-07XXX-60	<95003-07003-60M>	4.0	7.0	3
	<95003-07008-60M>	4.0	7.0	8
95003-07XXX-7X	95003-07001-70M	4.0	7.0	1
	<95003-07003-70M>	4.0	7.0	3
	<95003-07008-70M>	4.0	7.0	8
95003-08XXX-1X	95003-08001-10M	4.5	6.5	1
	<95003-08003-10M>	4.5	6.5	3
	<95003-08008-10M>	4.5	6.5	8
95003-09XXX-3X	95003-09001-60M	4.5	8.0	1
95003-09XXX-60	<95003-09003-60M>	4.5	8.0	3
95003-12XXX-1X	95003-12001-10M	5.0	7.0	1
95003-12XXX-20	<95003-12003-10M>	5.0	7.0	3
	<95003-12008-10M>	5.0	7.0	8
95003-10XXX-1X	95003-10001-10M	5.0	8.0	1
95003-10XXX-20	<95003-10003-10M>	5.0	8.0	3
95003-10XXX-3X	95003-10001-60M	5.0	8.0	1
95003-10XXX-60	<95003-10003-60M>	5.0	8.0	3
95003-11XXX-3X	95003-11001-60M	5.0	9.0	1
95003-11XXX-60	<95003-11003-60M>	5.0	9.0	3
	<95003-11008-60M>	5.0	9.0	8
95003-14XXX-1X	95003-14001-10M	6.0	9.0	1
95003-14XXX-20	<95003-14003-10M>	6.0	9.0	3
95003-14XXX-3X	95003-14001-60M	6.0	9.0	1
	<95003-14003-60M>	6.0	9.0	3
95003-17XXX-1X	95003-17001-10M	7.0	9.0	1
	<95003-17003-10M>	7.0	9.0	3
95003-19XXX-1X	95003-19001-10M	7.0	11.0	1
95003-19XXX-20	<95003-19003-10M>	7.0	11.0	3
	<95003-19008-10M>	7.0	11.0	8
95003-19XXX-3X	95003-19001-60M	7.0	11.0	1
95003-19XXX-60	<95003-19003-60M>	7.0	11.0	3
	<95003-19008-60M>	7.0	11.0	8
95003-21XXX-1X	95003-21001-10M	8.0	9.0	1
95003-21XXX-20	<95003-21003-10M>	8.0	9.0	3
95003-23XXX-1X	95003-23001-10M	8.0	12.0	1
95003-23XXX-20	<95003-23003-10M>	8.0	12.0	3

Mangueira de Vinil				
Número de Peça Standard	Número de peça Sem Embalagem (granel)	Peça sem Embalagem (granel)		
		Diâmetro Interno (mm)	Diâmetro Externo (mm)	Comprimento (m)
95003-23XXX-3X	95003-23001-60M	8.0	12.0	1
95003-23XXX-60	<95003-23003-60M>	8.0	12.0	3
	<95003-23008-60M>	8.0	12.0	8
95003-25XXX-1X	95003-25001-10M	9.0	11.0	1
95003-25XXX-20	<95003-25003-10M>	9.0	11.0	3
95003-25XXX-3X	95003-25001-60M	9.0	11.0	1
	<95003-25003-60M>	9.0	11.0	3
95003-25XXX-7X	95003-25001-70M	9.0	11.0	1
	<95003-25003-70M>	9.0	11.0	3
95003-27XXX-1X	95003-27001-10M	9.0	13.0	1
95003-27XXX-20	<95003-27003-10M>	9.0	13.0	3
95003-27XXX-3X	95003-27001-60M	9.0	13.0	1
95003-27XXX-60	<95003-27003-60M>	9.0	13.0	3
95003-33XXX-1X	95003-33001-10M	10.0	14.0	1
95003-33XXX-20	<95003-33003-10M>	10.0	14.0	3
95003-36XXX-1X	95003-36001-10M	11.0	13.0	1
95003-36XXX-20	<95003-36003-10M>	11.0	13.0	3
	<95003-36008-10M>	11.0	13.0	8
95003-37XXX-3X	95003-37001-60M	11.0	15.0	1
95003-37XXX-60	<95003-37003-60M>	11.0	15.0	3
95003-38XXX-1X	95003-38001-10M	12.0	13.0	1
95003-38XXX-20	<95003-38003-10M>	12.0	13.0	3
95003-39XXX-1X	95003-39001-10M	12.0	14.0	1
95003-39XXX-20	<95003-39003-10M>	12.0	14.0	3
95003-40XXX-20	95003-40001-10M	12.0	16.0	1
	<95003-40003-10M>	12.0	16.0	3
95003-40XXX-3X	95003-40001-60M	12.0	16.0	1
95003-40XXX-60	<95003-40003-60M>	12.0	16.0	3
95003-43XXX-1X	95003-43001-10M	13.0	15.0	1
95003-43XXX-20	<95003-43003-10M>	13.0	15.0	3
	<95003-43008-10M>	13.0	15.0	8
95003-45XXX-1X	95003-45001-10M	14.0	18.0	1
95003-45XXX-20	<95003-45003-10M>	14.0	18.0	3
	<95003-45008-10M>	14.0	18.0	8
95003-50XXX-1X	95003-50001-10M	16.0	19.0	1
95003-50XXX-20	<95003-50003-10M>	16.0	19.0	3
95003-50XXX-3X	95003-50001-60M	16.0	19.0	1
	<95003-50003-60M>	16.0	19.0	3
95003-55XXX-1X	95003-55001-10M	17.5	20.5	1
95003-55XXX-20	<95003-55003-10M>	17.5	20.5	3
95003-60XXX-1X	95003-60001-10M	22.0	27.0	1
95003-60XXX-20	<95003-60003-10M>	22.0	27.0	3
95003-60XXX-3X	95003-60001-60M	22.0	27.0	1
95003-60XXX-60	<95003-60003-60M>	22.0	27.0	3

⚠ CUIDADO

É PERIGOSO confundir uma “Mangueira de Combustível” com a “Mangueira de Aplicações Gerais” ou com a “Mangueira de Vinil”. Cada “Mangueira” tem sua utilização apropriada. Nunca utilize uma “Mangueira de Aplicações Gerais” ou a “Mangueira de Vinil” no lugar de uma “Mangueira de Combustível” ou vice-versa.

Use sempre a mangueira sem embalagem (granel) especificada, utilizando as instruções de corte e instalação dos Manuais de Serviços e das instruções que são fornecidas juntamente com a embalagem.

Composição do número de identificação das mangueiras

Exemplo: 9 5 0 0 1 - 7 5 0 0 1 - 5 0 M

Número de Peça sem Embalar : Refere-se a Peça sem Embalar

Código da Marca (Tipo de Mangueira) (Mangueira de Combustível e Mangueira de Aplicação Geral)
Código de câmbio (para Mangueira Adicionada); (Mangueira de Vinil)

- Indica a marca do número e a Sequência de Troca. O código para a peça sem embalar deve ser estritamente 0 (Zero).

Tipos de Código:

• Mangueira de

Combustível: 5 : Trançada Interior Preta
2 : Trançada Exterior Vermelha
(Somente com 3 mm de diâmetro Interno)
6 : Preta
3 : Vermelha (Somente 3 mm de diâmetro Interno)
4 : Cinza com faixa Vermelha (Somente com 3 mm de diâmetro Interno)

• Mangueira de Aplicação Geral: 1 : Cinza
2 : Cinza
3 : Preta
5 : Preta

• Mangueira de Vinil: 1 : Transparente
2 : Preta
3 : Vermelho Claro
7 : Preto Palido
6 : Vermelho Claro

Comprimento : 001 : 1 m (Standard)
003 : 3 m
008 : 8 m

Código de Diâmetro Interno (Mangueira de Combustível e Mangueira de aplicação geral)

30 : 3,0 mm	11 : 11 mm
35 : 3,5 mm	91 : 12 (Diâmetro Externo de 15) mm
45 : 4,5 mm	92 : 12 (Diâmetro Externo de 16) mm
50 : 5,0 mm	12 : 12 (Diâmetro Externo de 17) mm
55 : 5,3 mm	14 : 14 mm
5,5 mm	17 : 17 mm
65 : 6,5 mm	
70 : 7,0 mm	
75 : 7,3 mm	
7,5 mm	
80 : 8,0 mm	

Código de Diâmetro Externo / Interno (Mangueira de Vinil)

01 : DI 2,9, DE 6,8 mm	14 : DI 6,0, DE 9,0 mm	37 : DI 11,0, DE 15,0 mm
03 : DI 3,0, DE 6,0 mm	17 : DI 7,0, DE 9,0 mm	38 : DI 12,0, DE 13,0 mm
05 : DI 3,5, DE 6,5 mm	19 : DI 7,0, DE 11,0 mm	39 : DI 12,0, DE 14,0 mm
07 : DI 4,0, DE 7,0 mm	21 : DI 8,0, DE 9,0 mm	40 : DI 12,0, DE 16,0 mm
08 : DI 4,5, DE 6,5 mm	23 : DI 8,0, DE 12,0 mm	43 : DI 13,0, DE 15,0 mm
09 : DI 4,5, DE 8,0 mm	25 : DI 9,0, DE 11,0 mm	45 : DI 14,0, DE 18,0 mm
12 : DI 5,0, DE 7,0 mm	27 : DI 9,0, DE 13,0 mm	50 : DI 16,0, DE 19,0 mm
10 : DI 5,0, DE 8,0 mm	33 : DI 10,0, DE 14,0 mm	55 : DI 17,5, DE 20,5 mm
11 : DI 5,0, DE 9,0 mm	36 : DI 11,0, DE 13,0 mm	60 : DI 22,0, DE 27,0 mm

Tipo de Mangueira : 1 : Mangueira de Combustível
5 : Mangueira de Aplicação Geral
3 : Mangueira de Vinil

Instruções para o Uso do Tempo de Mão-de-obra (T.M.O.)

O tempo de mão-de-obra (TMO) é utilizado para determinar o tempo de serviço necessário para a substituição das peças e posterior ajuste. Para as peças que não apresentam (T.M.O.) devem ser utilizados os tempos das peças correlatas.

1. O T.M.O. é baseado nas seguintes condições de serviço:

- Serviço executado por mecânico experiente em motocicletas HONDA, trabalhando em ritmo normal.
- O tempo necessário para inspeção, regulagem e teste operacional, após o reparo, está incluído no T.M.O.
- Utilização de todas as ferramentas especiais necessárias ao serviço.

2. Método de Computação

O tempo de Serviço está tabelado em décimos de hora para simplificar o cálculo global.

Exemplo: 0,3 = 18 Minutos
5,6 = 5 Horas e 36 Minutos

Tabela de Conversão			
Horas	Minutos	Horas	Minutos
0,1	6	0,6	36
0,2	12	0,7	42
0,3	18	0,8	48
0,4	24	0,9	54
0,5	30	1,0	60

3. Cálculo do tempo de serviço

Quando vários serviços são executados em uma mesma motocicleta, o tempo de serviço deve ser calculado de acordo com a natureza dos serviços.

a. Serviços de natureza não duplicada

São serviços sem correlação, isto é, serviços cuja execução de um não afeta o outro. O tempo de serviço será a soma de cada peça substituída.

Exemplo: Substituição do Cilindro e Mola de Embreagem

Item de Serviço	T.M.O.
Cabeçote	0,7
Mola de Embreagem	0,3

O T.M.O. para o serviço é $0,7 + 0,3 = 1,0$

b. Serviços de natureza duplicada

São serviços cuja execução de um afeta diretamente o outro. O tempo de serviço será da peça de maior tempo.

Exemplo: Substituição do Pistão e Junta do Cabeçote

Item de Serviço	T.M.O.
Junta do Cabeçote	0,6
Pistão	1,5

O T.M.O. para o serviço será 1,5

c. Serviços de natureza mista

Tipo de serviço comum no reparo de uma motocicleta

São serviços de natureza duplicada executados simultaneamente com serviço de natureza não duplicada.

Exemplo: Substituição do Tambor Seletor Comp., Árvore de Manivelas Comp. e Junta da Carcaça do Motor.

Item de Serviço	T.M.O.
Árvore de comando	*4,4
Árvore de Manivelas	*4,6
Carcaça	*3,6

O T.M.O. para o serviço é $(4,4 + 4,6) - 3,6 = 5,4$

O T.M.O. identificado com asterisco (*) inclui a remoção e instalação do motor.

As peças identificadas com o símbolo "•" tem o mesmo T.M.O. da peça imediatamente descrita acima.

4. Operações de natureza distinta

a. Remoção e instalação

Nº	Item de Serviço	T.M.O.
1	Motor	1,5
2	Cabeçote	0,6
3	Carburador	0,3

b. Ajuste, medição, limpeza

Motor

Nº	Item de Serviço	T.M.O.
1	Inspeção do nível de óleo do motor	0,1
2	Limpeza do filtro de ar	0,4
3	Medição de compressão	0,1
4	Ajuste e limpeza da vela de Ignição	0,1
5	Inspeção do Ponto de Ignição	0,2
6	Ajuste do funcionamento do acelerador	0,1
7	Ajuste do carburador	0,4
8	Medição do nível da bóia do carburador	0,2
9	Ajuste da embreagem	0,3
10	Limpeza externa do radiador	0,2

Chassi

Nº	Item de Serviço	T.M.O.
1	Sangria do freio dianteiro	0,2
2	Teste de funcionamento do freio	0,2
3	Ajuste do freio traseiro	0,1
4	Ajuste da tensão da corrente de transmissão	0,1

c. Revisão geral

Nº	Item de Serviço	T.M.O.
1	Carburador	0,5

Todas as informações, ilustrações e especificações incluídas nesta publicação são baseadas nas informações mais recentes disponíveis sobre o produto no momento de autorizar a impressão. A MOTO HONDA AMAZÔNIA LTDA. se reserva o direito de alterar as características do veículo a qualquer momento sem aviso prévio, sem incorrer em obrigações de qualquer espécie.

Nenhuma parte desta publicação pode ser reproduzida sem autorização por escrito.

MOTO HONDA DA AMAZÔNIA LTDA
Depto. de Serviços Pós-Venda
Setor de Publicações Técnicas.

Grupo do Motor

• O número de referência na ilustração do índice pode ser diferente do que aparece no texto.

M-1

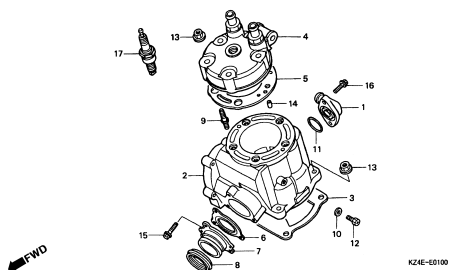

M-2

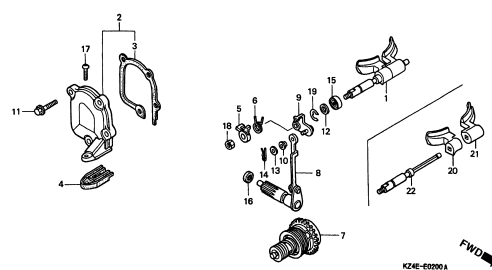

M-3

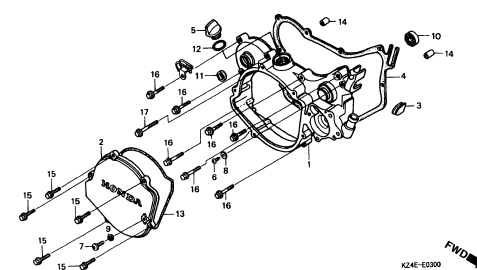

M-4

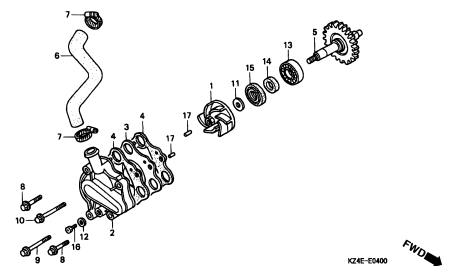

M-5

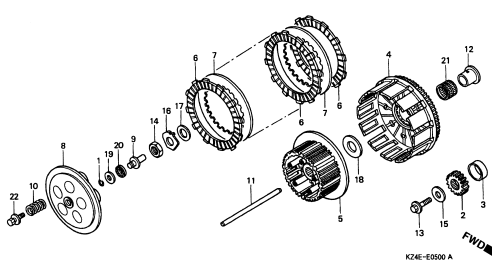

M-6

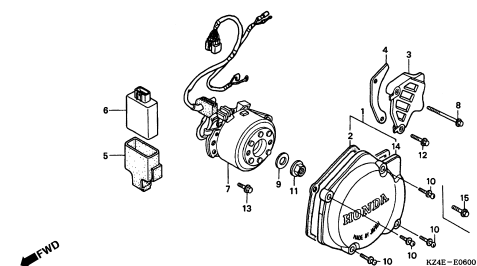

M-7

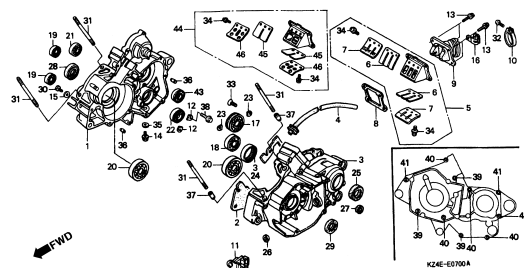

M-8

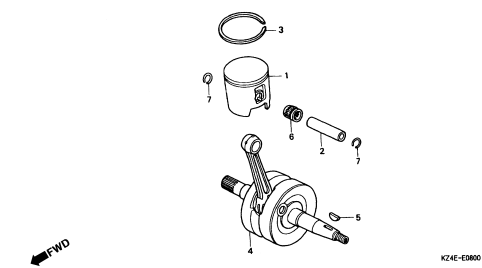

M-9

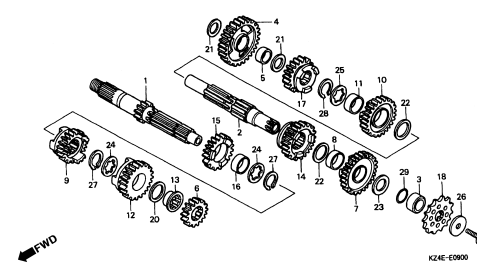

Grupo do Motor

- O número de referência na ilustração do índice pode ser diferente do que aparece no texto.

M-10

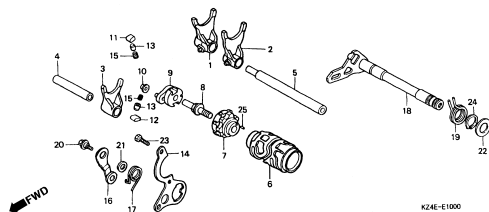

M-11

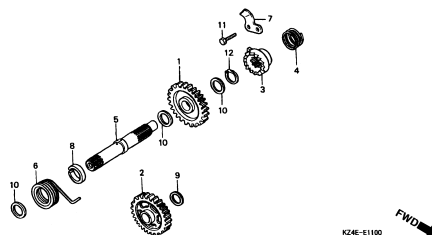

M-12

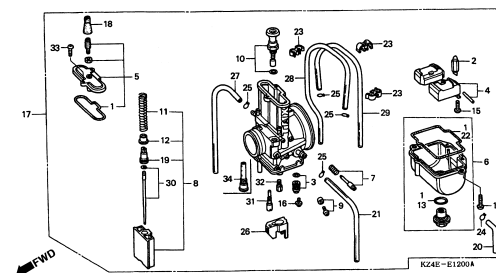

M-12.1

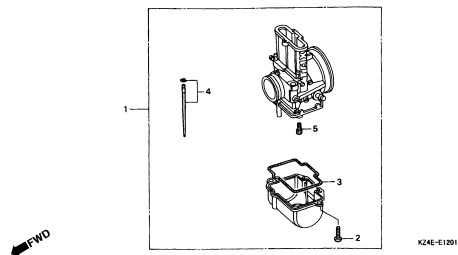

EOP-1

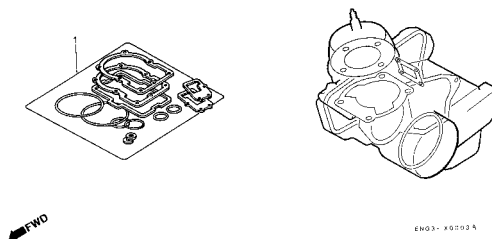

Grupo do Chassi

• O número de referência na ilustração do índice pode ser diferente do que aparece no texto.

1

C-1

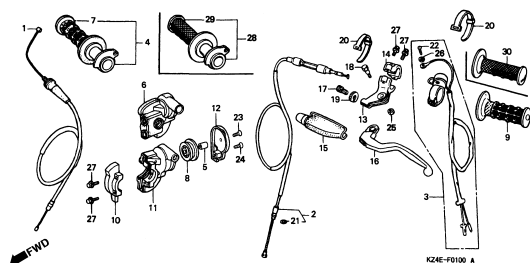

C-2

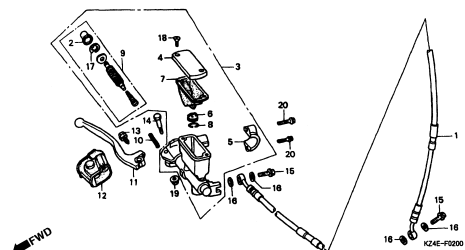

C-3

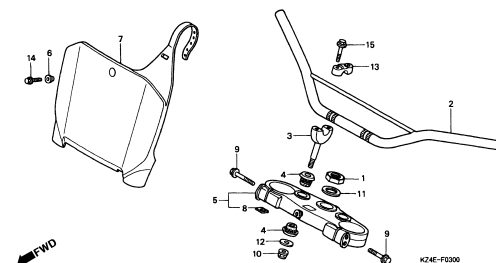

C-4

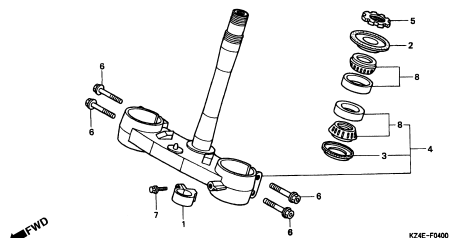

C-5

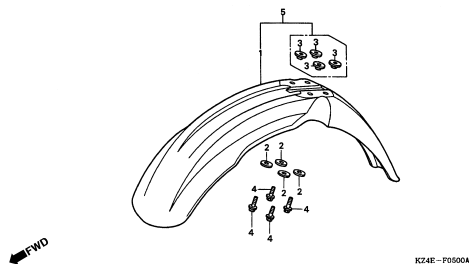

C-6

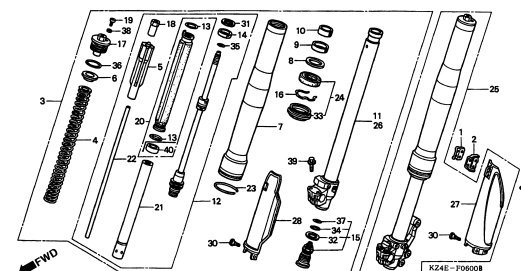

C-7

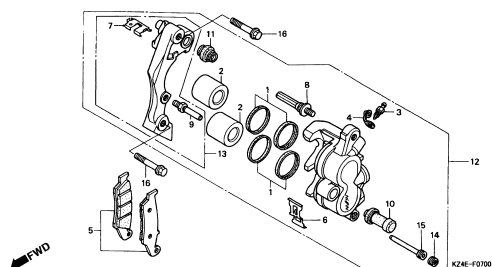

C-8

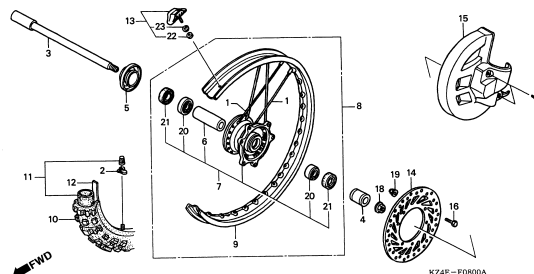

C-9

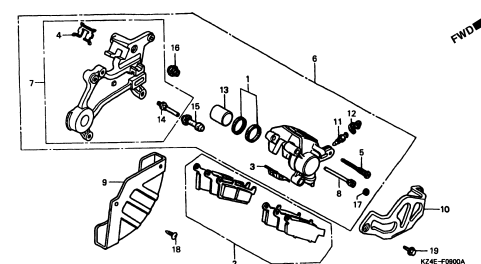

Grupo do Chassi

• O número de referência na ilustração do índice pode ser diferente do que aparece no texto.

C-10

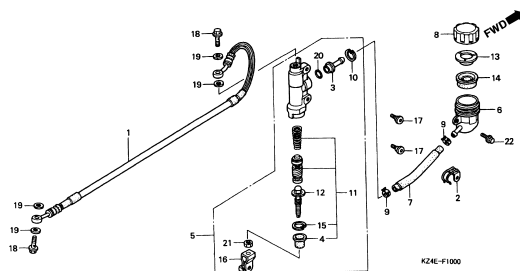

C-11

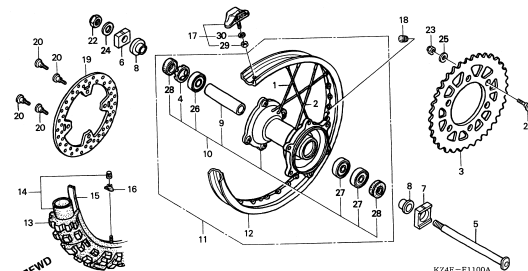

C-12

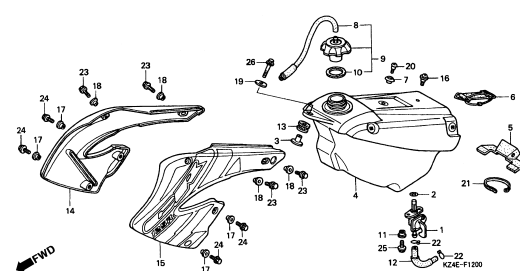

C-13

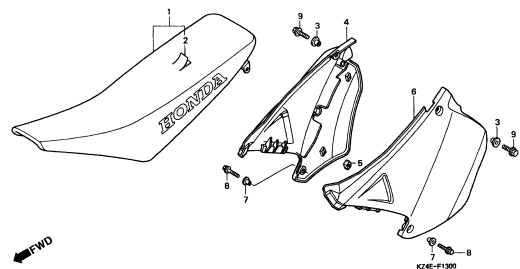

C-14

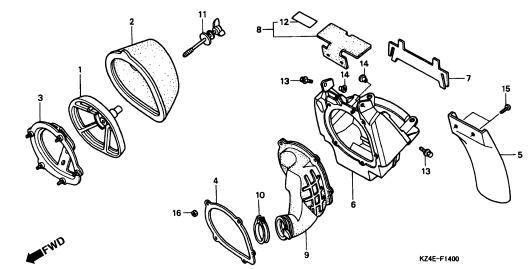

C-15

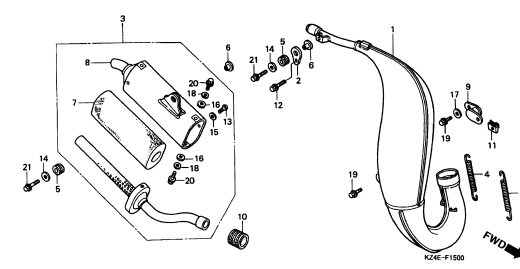

C-15.1

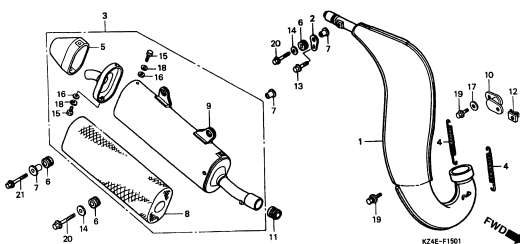

C-16

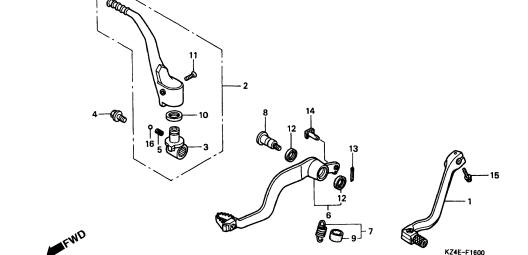

C-17

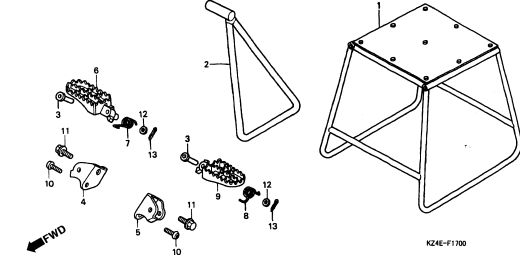

Grupo do Chassi

• O número de referência na ilustração do índice pode ser diferente do que aparece no texto.

1

C-18

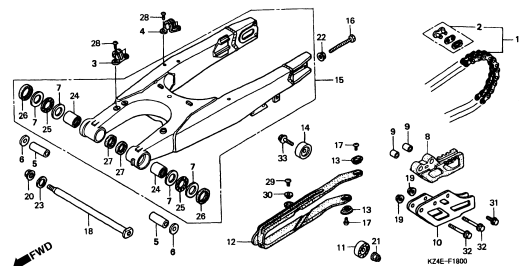

C-19

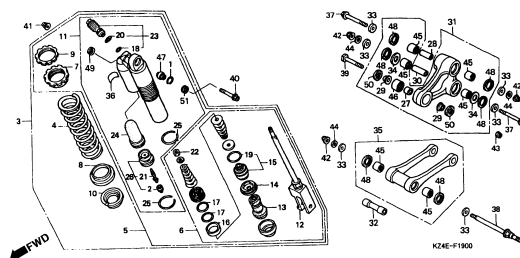

C-20

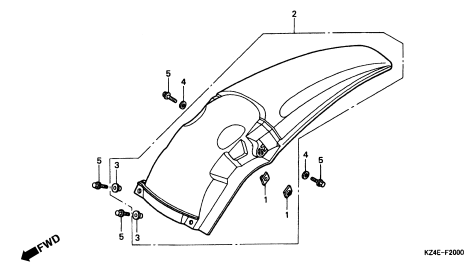

C-21

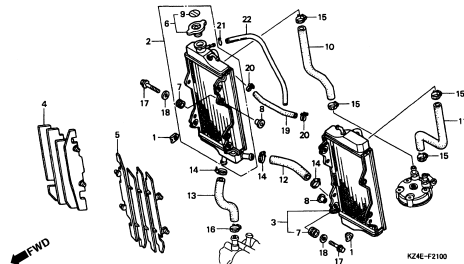

C-22

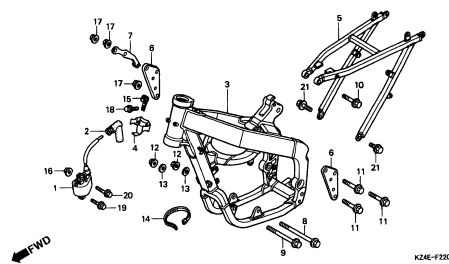

C-23

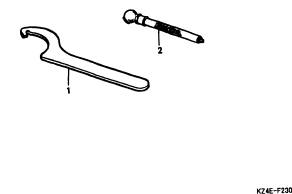

C-24

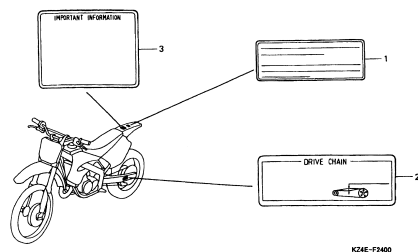

C-25

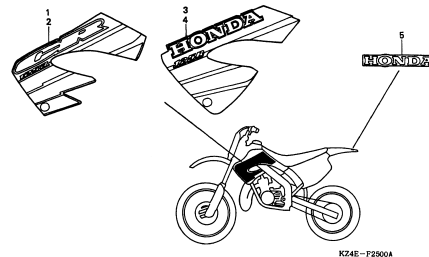

M-1

Cilindro • Cabeçote

← FWD

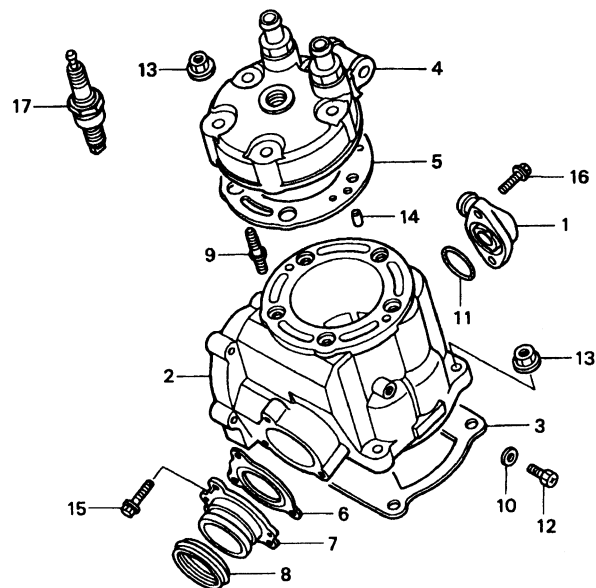

KZ4E-E0100

Junção, Mangueira, Água	0,5
Cilindro Comp., A	1,9
Junta, Cilindro	1,4
Cabeçote Comp	0,7
Junta, Cabeçote	0,6
Junção, Tubo Escape	0,3
Vela, Ignição	0,1

Tabela Seleção Pistão & Cilindro

Pistão	A	B
Cilindro		
A	O	X
B	X	O

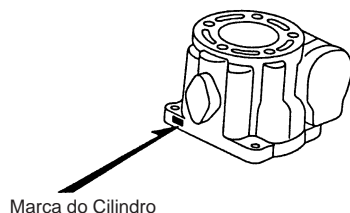

Item de serviço	T.M.O.	Ref. Nº	Nº da peça	Descrição	Qtd. CR125R Y 1	Nº de série	Tipo
Junção, Mangueira, Água	0,5	1	12103-KZ4-700	Junção, Mangueira, Água	1 1
Cilindro Comp., A	1,9	2	12110-KZ4-A90	Cilindro Comp., A	1 -
Junta, Cilindro	1,4		12120-KZ4-A90	Cilindro Comp., B	1 -
Cabeçote Comp	0,7		12110-KZ4-L10	Cilindro Comp., A	- 1
Junta, Cabeçote	0,6		12120-KZ4-L10	Cilindro Comp., B	- 1
Junção, Tubo Escape	0,3	3	12191-KZ4-A90	Junta, Cilindro	1 -
Vela, Ignição	0,1		12191-KZ4-L10	Junta, Cilindro	- 1
		4	12200-KZ4-A90	Cabeçote, Comp	1 -
			12200-KZ4-L10	Cabeçote, Comp	- 1
		5	12251-KZ4-A91	Junta, Cabeçote	1 1
		6	18291-KZ4-700	Junção, Escapamento	1 1
		7	18352-KZ4-A90	Junção, Tubo Escape	1 -
			18352-KZ4-L10	Junção, Tubo Escape	- 1
		8	18359-KS7-000	Vedador, Coletor Escape	1 -
			91304-KZ4-L11	Vedador, Coletor Escape	- 1
		9	90011-KZ4-700	Parafuso, Especial	5 5
		10	90463-ML7-000	Arruela, Vedação, 6,5 mm	1 1
		11	91312-KE7-003	Anel, Vedação, 19 x 3 (NOK)	1 1
		12	92301-06010-0A	Parafuso, Trava, 6 x 10	1 1
		13	94050-08000	Porca, Flange, 8 mm	9 9

M-1

Cilindro • Cabeçote

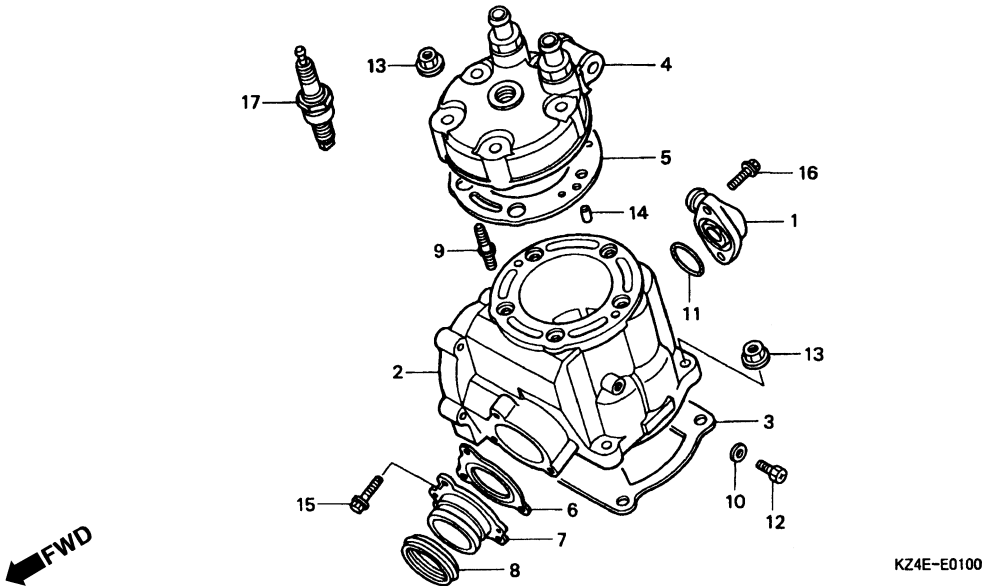

Item de serviço	T.M.O.	Ref. Nº	Nº da peça	Descrição	Qtd. CR125R Y 1		Nº de série		Tipo
		14	94301-06100	Pino, Guia, 6 x 10.....	2	2
		15	96001-06016-00	Parafuso, Flange, 6 x 16.....	3	3
		16	96001-06020-00	Parafuso, Flange, 6 x 20.....	2	2
		17	98079-59659	Vela, Ignição (W27ESR-V)(DENSO)	1	1
			98079-59679	Vela, Ignição (BR9EG).....	1	1

M-2

Válvula Escapamento

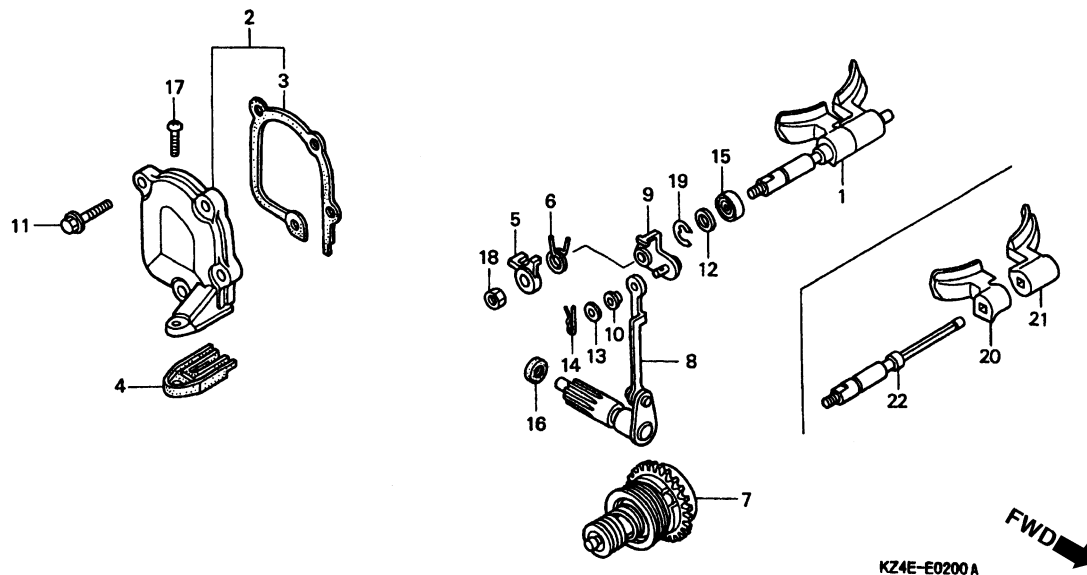

Item de serviço	T.M.O.	Ref. Nº	Nº da peça	Descrição	Qtd. CR125R Y 1	Nº de série	Tipo
Válvula, Jogo	0,7	1	06140-KZ4-A90	Válvula, Jogo.	1 -
• Rolamento, Radial Esferas, 689ZZ		2	12105-KZ4-A90	Tampa Lateral Direita, Cilindro	1 1
• Válvula Direita (Uma ou Todas)		3	12108-KZ4-A90	Junta, Tampa Lateral Direita, Cilindro	1 1
• Válvula Esquerda		4	12121-KZ4-A90	Anel, Vedação, Tampa Lateral Direita	1 1
• Eixo, Válvula		5	18523-KZ4-A90	Limitador, Válvula	1 1
Tampa Lateral Direita, Cilindro	0,4	6	18531-KZ4-A90	Mola, Válvula	1 1
• Junta, Tampa Direita ,Cilindro		7	19200-KZ4-A90	Governador Comp.	1 -
Braço Comp.	1,1	8	19200-KZ4-L10	Governador Comp.	- 1
• Governador Comp.		9	19300-KZ4-A90	Braço Comp.	1 1
Vareta Comp., Válvula	0,6	10	19320-KZ4-A90	Braço Comp., Válvula	1 -
		11	19320-KZ4-L10	Braço Comp., Válvula	- 1
		12	19323-KZ4-700	Bucha, 4 mm	1 1
		13	90051-KS7-830	Parafuso, Flange, 6 x 20	4 4
		14	90401-KZ4-A90	Arruela, Lisa, 9 mm	1 -
		15	90437-GM0-000	Arruela, 6 x 12,5 x 2	1 1
		16	90604-KZ4-700	Pino, Trava, 4 mm	1 1
		17	91005-KZ4-A91	Rolamento, Radial Esferas, 689ZZ	1 1
		18	91201-951-003	Vedador, Óleo, 12 x 18 x 3 (ARAI)	1 1
		19	93500-05016-0A	Parafuso, Phillips, 5 x 16	1 1
		20	94001-06080-0S	Porca, Sextavada, 6 mm	1 1

M-2
Válvula Escapamento

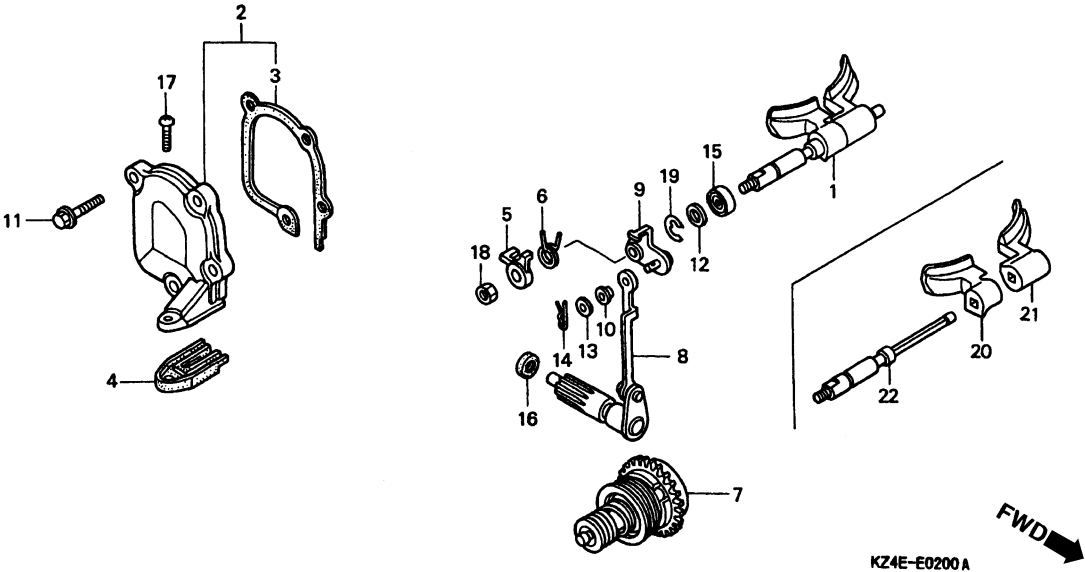

2

Item de serviço	T.M.O.	Ref. Nº	Nº da peça	Descrição	Qtd. CR125R Y 1	Nº de série	Tipo
		19	94540-07018	Anel, Vedação, 7 mm	1 1
		20	14201-KZ4-L10	Válvula Direita, Pulsação	- 1
		21	14202-KZ4-L10	Válvula Esquerda, Pulsação	- 1
		22	14211-KZ4-A90	Eixo, Válvula, Pulsação	- 1

M-3

Tampa Lateral Direita

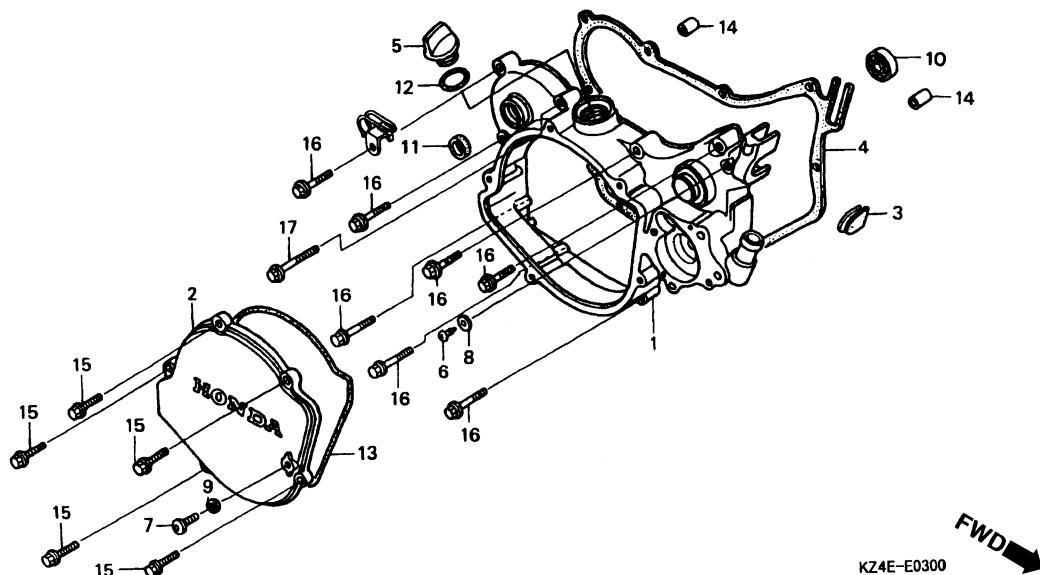

Item de serviço	T.M.O.	Ref. Nº	Nº da peça	Descrição	Qtd. CR125R Y 1	Nº de série	Tipo
Tampa Lateral, Direita	1,3	1	11340-KZ4-J10	Tampa Lateral, Direita	1 -
Tampa, Embreagem	0,2	2	11340-KZ4-L10	Tampa Lateral, Direita	- 1
Junta, Tampa Lateral Direita	0,9	3	11342-KZ4-A90	Tampa, Embreagem	1 1
• Vedador, Óleo, 16,5 x 25 x 5		4	11343-KZ4-A90	Coxim, Tampa Lateral Direita	1 1
Rolamento, Radial Esferas, 7 x 19 x 6	1,1	5	11394-KZ4-A90	Junta, Tampa Lateral Direita	1 1
		6	15611-KA4-710	Tampa Verificação, Óleo	1 1
		7	90035-KZ4-620	Parafuso, Especial, 6 mm	1 1
		8	90105-MM4-000	Parafuso, Phillips, 6 x 10	1 1
		9	90430-PD6-003	Arruela, Vedação, 6 mm	1 1
		10	90463-ML7-000	Arruela, Vedação, 6,5 mm	1 1
		11	91002-KA4-005	Rolamento, Radial Esferas, 7 x 19 x 6 (NACHI)	1 1
		12	91205-KA3-712	Vedador, Óleo, 16,5 x 25 x 5 (NOK)	1 1
		13	91303-800-000	Anel, Vedação, 16 mm	1 -
		14	91307-035-000	Anel, Vedação, 18 x 3	- 1
		15	91311-KS6-700	Anel, Vedação, Especial	1 1
		16	94301-08140	Pino, Guia, 8 x 14	2 2
		17	96001-06020-00	Parafuso, Flange, 6 x 20	5 5
			96001-06032-00	Parafuso, Flange, 6 x 32	7 7
			96001-06040-00	Parafuso, Flange, 6 x 40	1 1

M-4
Bomba D'Água

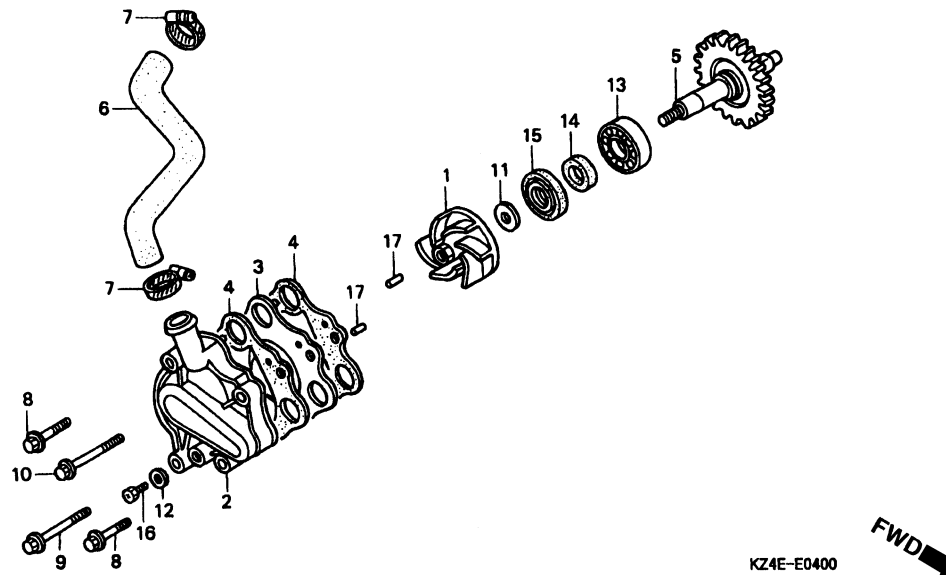

Item de serviço	T.M.O.	Ref. Nº	Nº da peça	Descrição	Qtd. CR125R Y 1	Nº de série	Tipo
Rotor, Bomba Água	0,4	1	19215-KA3-740	Rotor, Bomba Água	1 1
Tampa, Bomba Água	0,3	2	19221-KZ4-B00	Tampa, Bomba Água	1 1
• Junta, Bomba Água		3	19222-KS6-700	Separador, Bomba Água	1 1
Engrenagem Comp., Bomba Água	1,2	4	19229-KZ4-620	Junta, Bomba Água	2 2
Mangueira, Água	0,5	5	19240-KZ4-A90	Engrenagem Comp., Bomba Água	1 1
Rolamento, Radial, 12 x 24 x 6	1,3	6	19501-KZ4-000	Mangueira, Água	1 -
Vedador, Bomba Água	1,4		19501-KZ4-L10	Mangueira, Bomba Água	- 1
		7	19506-KS6-700	Presilha B, Mangueira Água	2 2
		8	90004-GHB-690	Parafuso, Flange, 6 x 32 (NSHF)	2 2
		9	90004-GHB-780	Parafuso, Flange, 6 x 75 (NSHF)	1 1
		10	90004-GHB-790	Parafuso, Flange, 6 x 80 (NSHF)	1 1
		11	90447-KE1-000	Arruela, Vedação, 7 mm	1 1
		12	90463-ML7-000	Arruela, Vedação, 6,5 mm	1 1
		13	91007-KA3-740	Rolamento Radial, 12 x 24 x 6	1 1
		14	91201-148-003	Vedador, Óleo, 12 x 22 x 5 (ARAI)	1 1
		15	91211-KA3-761	Vedador, Bomba Água (NOK)	1 1
		16	92301-06010-0A	Parafuso, Trava, 6 x 10	1 1
		17	96220-40080	Roleta, 4 x 8	2 2

M-5

Embreagem

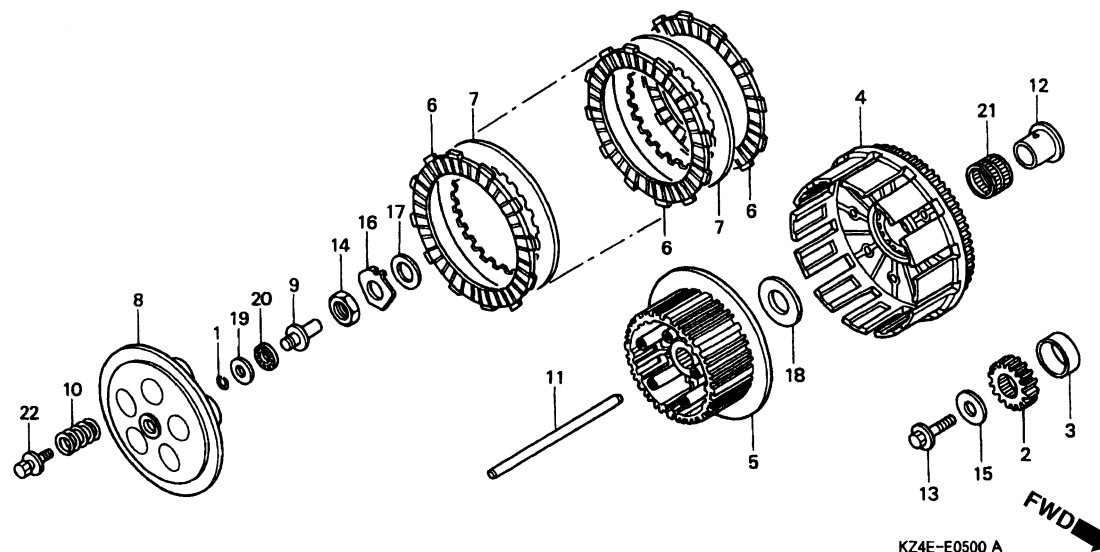

Item de serviço	T.M.O.	Ref. Nº	Nº da peça	Descrição	Qtd. CR125R Y 1	Nº de série	Tipo
Engrenagem, Primária	1,3	1	13115-147-000	Trava, 10 mm	1 1
Carcça Externa, Embreagem	0,6	2	13615-KS6-700	Engrenagem Primária (20D)	1 1
• Embreagem, Central		3	13617-KS6-700	Bucha, Engrenagem	1 1
Disco, Fricção Embreagem	0,4	4	22100-KZ4-A90	Carcça, Externa Embreagem	1 1
(Inclui Peça Relativa)		5	22120-KZ4-A90	Embreagem, Central	1 1
(Um ou Todos)		6	22201-KS6-700	Disco Fricção, Embreagem	8 8
Placa, Pressão Embreagem	0,3	7	22321-KA3-710	Placa, Embreagem	7 7
• Mola, Embreagem		8	22351-KZ4-A90	Placa, Pressão Embreagem	1 1
(Uma ou Todas)		9	22352-KZ4-A90	Placa, Embreagem	1 1
• Pino, Acionamento Embreagem		10	22401-KZ4-A90	Mola, Embreagem	5 5
		11	22850-KZ4-A90	Pino, Acionamento Embreagem	1 1
		12	28237-KZ4-A10	Bucha, Embreagem Externa	1 1
		13	90013-430-000	Parafuso, Especial, 10 x 25	1 1
		14	90235-KA4-000	Porca, 18 mm	1 1
		15	90401-ML3-790	Arruela, Lisa, 10 mm	1 1
		16	90441-HA2-670	Arruela, Trava, 18 mm	1 1
		17	90456-KA4-000	Arruela, Encosto, 18 x 32	1 1
		18	90456-KS6-000	Arruela, Encosto, 20 mm	1 1
		19	90608-072-000	Arruela, 12 mm	1 1
		20	91001-147-003	Rolamento, Agulhas, 12 mm (NTN)	1 1
		21	91011-KS6-003	Rolamento, Agulhas, 25 x 29 x 22 (TOYO)	1 1
		22	93404-06020-08	Parafuso, Arruela, 6 x 20	5 5

M-6

Tampa Lateral Esquerda

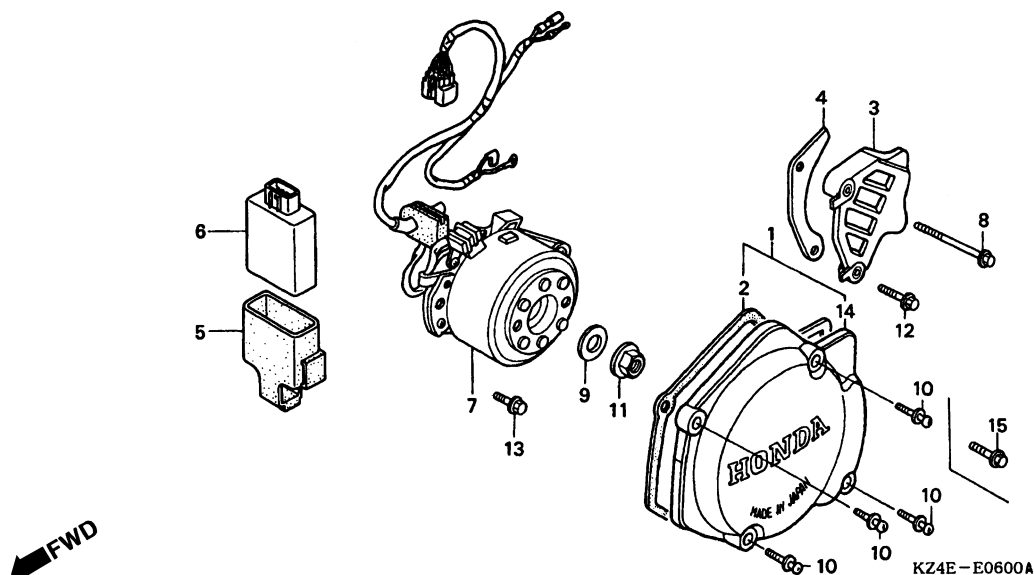

Item de serviço	T.M.O.	Ref. Nº	Nº da peça	Descrição	Qtd. CR125R Y 1	Nº de série	Tipo
Tampa, Lateral Esquerda0,1		1	11350-KZ4-620	Tampa, Lateral Esquerda	1	—
• Tampa, Engrenagem		2	11352-KS6-700	Vedador, Tampa Lateral Esquerda	1	—
• Tampa, Esquerda			11352-KZ4-L10	Junta, Tampa Esquerda	—	1
Unidade C.D.I.....0,4		3	23810-KZ4-620	Tampa, Pinhão	1	1
Gerador Comp., Tipo A.C.....0,5		4	23812-KZ4-J00	Guia, Corrente	1	1
		5	30401-KZ4-A90	Coxim	1	1
		6	30410-KZ4-A91	Unidade C.D.I	1	—
			30410-KZ4-J31	Unidade C.D.I	—	1
		7	31100-KZ4-A91	Gerador Comp., Tipo A.C.....	1	—
			31100-KZ4-J31	Gerador Comp., Tipo A.C.....	—	1
		8	90053-KZ4-620	Parafuso, Flange, 6 x 120	1	1
		9	90437-611-000	Arruela, Lisa, 12 mm.....	1	1
		10	93891-06028-00	Parafuso, Arruela, 6 x 28	4	—
		11	94050-12000	Porca, Flange, 12 mm.....	1	1
		12	96001-06032-00	Parafuso, Flange, 6 x 32	1	1
		13	96300-06018-00	Parafuso, Flange, 6 x 18	2	2
		14	11351-KZ4-L10	Tampa, Lateral Esquerda	—	1
		15	96001-06028-00	Parafuso, Flange, 6 x 28	—	4

M-7

Carcaça

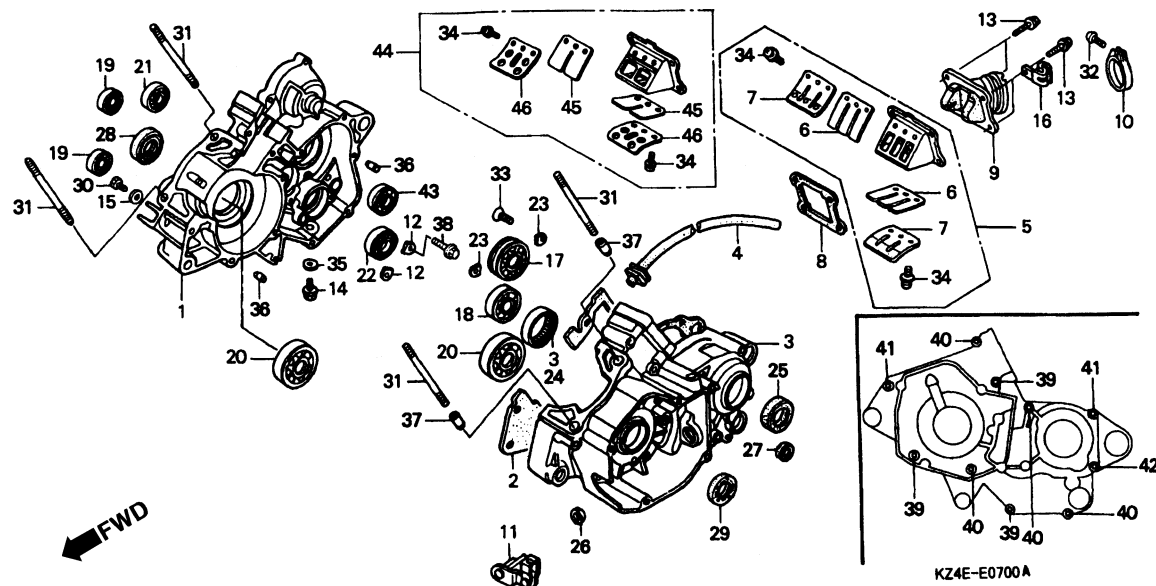

Item de serviço	T.M.O.	Ref. Nº	Nº da peça	Descrição	Qtd. CR125R Y 1	Nº de série	Tipo
Carcaça Comp., Direita*5,2		1	11100-KZ4-A90	Carcaça Comp., Direita	1 -	~ 6108066
Junta, Carcaça.....*3,6			11100-KZ4-L10	Carcaça Comp., Direita	- 1
Carcaça Comp., Esquerda*4,3				1 -	6108067 ~
Válvula, Alívio.....0,4		2	11191-KZ4-A90	Junta, Carcaça	1 -
(Inclui Peça Relativa)			11191-KZ4-L10	Junta, Carcaça	- 1
• Acionador, Embreagem		3	11200-KZ4-A90	Carcaça Comp., Esquerda.....	1 -	~ 6108066
• Vedador, Óleo, 10 x 17 x 4			11200-KZ4-L10	Carcaça Comp., Esquerda.....	- 1
Coletor, Carburador.....0,3				1 -	6108067 ~
Rolamento, Esferas, 6204*3,8		4	11211-ML3-910	Tubo, Respiro	1 1
• Rolamento, Radial Esferas, 63/22		5	14100-KZ4-J11	Válvula, Comp., Alívio	1 -
(Lado Direito 4,6)		6	14111-KZ4-J11	Palheta	2 -
Rolamento, Radial Esferas, 7 x 19 x 6.....1,1		7	14121-KZ4-J01	Limitador, Palheta	2 -
Rolamento, Radial Esferas, 6905Z*4,6		8	14132-KZ4-620	Junta, Palheta	1 1
• Vedador, Óleo, 30 x 45 x 8		9	16221-KZ4-A90	Coletor, Carburador.....	1 -
Vedador, Óleo, 14 x 22 x 5.....1,2			16221-KZ4-L10	Coletor, Carburador.....	- 1
Vedador, Óleo, 20 x 32 x 7*3,7		10	16223-KZ4-740	Presilha, Coletor.....	1 1
Prisioneiro, Cilindro.....1,5		11	22810-KS6-700	Acionador, Embreagem.....	1 1
(Adicionar 0,1 por Unidade)		12	23521-KW3-000	Placa A, Fixação Rolamento.....	2 2
		13	90004-GHB-660	Parafuso, Flange, 6 x 22 (NSHF)	4 4
		14	90015-KA3-711	Parafuso, Especial, 12 mm	1 1
		15	90463-ML7-000	Arruela, Vedação, 6,5 mm	1 1
		16	90601-KJ9-000	Presilha, 4 x 50	1 1

M-7 Carcaça

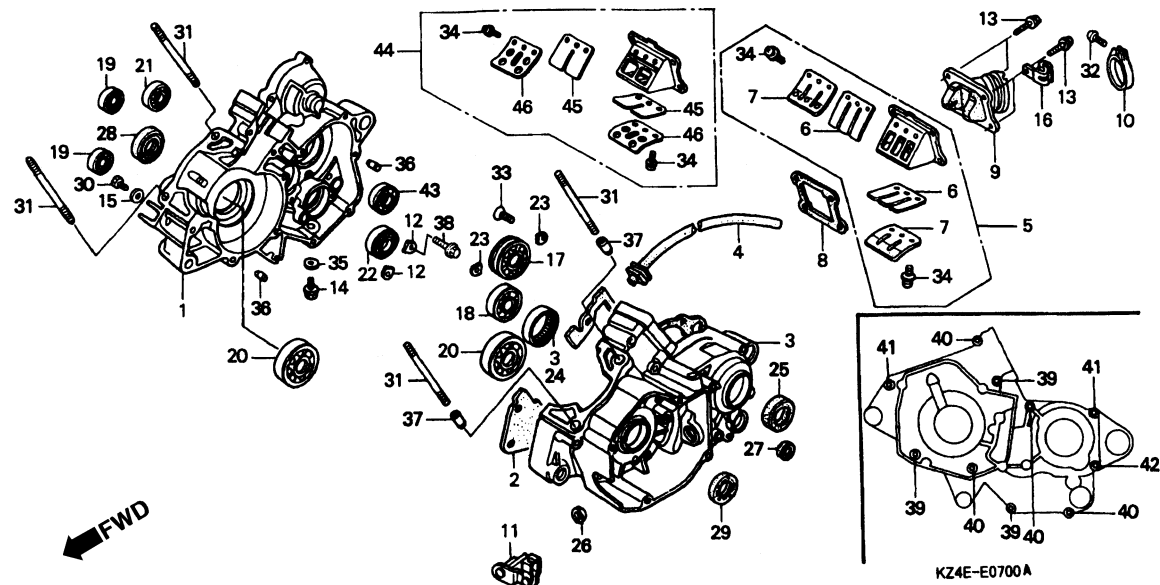

Item de serviço	T.M.O.	Ref. Nº	Nº da peça	Descrição	Qtd. CR125R Y 1	Nº de série	Tipo
		17	91001-KA3-711	Rolamento, Esferas, 6204	1 1
		18	91001-KZ4-J11	Rolamento, Radial Esferas, 17 x 35 x 10	1 1
		19	91002-KA4-005	Rolamento, Radial Esferas, 7 x 19 x 6 (NACHI)	2 2
		20	91002-466-008	Rolamento, Radial Esferas, 63/22 (NTN)	2 2
		21	91004-KZ4-A11	Rolamento, Radial Esferas, 20 x 42 x 11 (KOYO) ...	1 1
		22	91004-430-003	Rolamento, Radial Esferas, 6905Z (NACHI)	1 -
			91004-KZ4-L11	Rolamento, Radial Esferas, 6905Z	- 1
		23	91012-KA3-710	Placa, Fixação, Rolamento	2 2
		24	91022-KA4-740	Rolamento, 33 x 38 x 8 (NTN)	1 1
		25	91201-KS6-004	Vedador, Óleo, 26 x 37 x 7 (ARAI)	1 1
		26	91202-KA3-712	Vedador, Óleo, 10 x 17 x 4 (NOK)	1 1
		27	91203-KA4-771	Vedador, Óleo, 14 x 22 x 5 (NOK)	1 1
			91203-KA4-772	Vedador, Óleo, 14 x 22 x 5 (ARAI)	1 1
		28	91203-KS6-004	Vedador, Óleo, 30 x 45 x 8 (ARAI)	1 1
		29	91205-166-004	Vedador, Óleo, 20 x 32 x 7 (NOK)	1 1
		30	92301-06010-A0	Parafuso, Trava, 6 x 10	1 1
		31	92900-08035-3E	Prisioneiro, 8 x 35	4 4
		32	93500-05025-0A	Parafuso, Phillips, 5 x 25	1 1
		33	93600-06012-0A	Parafuso, Phillips, 6 x 12	2 2
		34	93892-03006-08	Parafuso, Arruela, 3 x 6	6 6

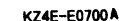
30.05.01

M-8

Árvore de Manivelas

- Pistão

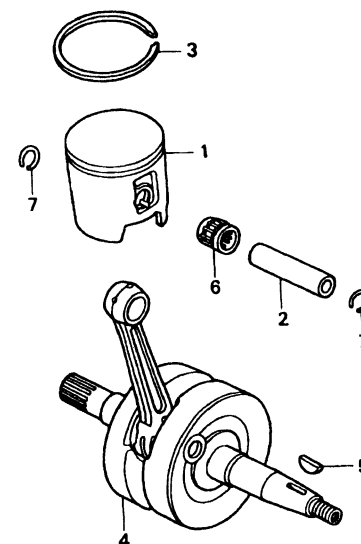

KZ4E-E0800

2

Item de serviço	T.M.O.	Ref. Nº	Nº da peça	Descrição	Qtd. CR125R Y 1	Nº de série	Tipo
Pistão A.....	1,5	1	13110-KZ4-A90	Pistão A.....	1	1
• Pino, Pistão			13120-KZ4-A90	Pistão B.....	1	1
• Anéis, Pistão		2	13111-KZ4-000	Pino, Pistão	1	1
Árvore, Manivelas.....	*4,6	3	13121-KZ4-A91	Anéis, Pistão (T 1,0).....	1	1
		4	13300-KZ4-B00	Árvore Manivelas	1	1
		5	13331-360-000	Chaveta, Especial Woodruff, 25 x 14	1	1
		6	91103-KZ4-B01	Rolamento, Pino Pistão (NTN)	1	1
		7	94601-15000	Trava, Pino Pistão, 15 mm	2	2

Tabela Seleção Pistão & Cilindro		
Pistão \ Cilindro	A	B
A	O	X
B	X	O

Marca do Pistão

M-9

Transmissão

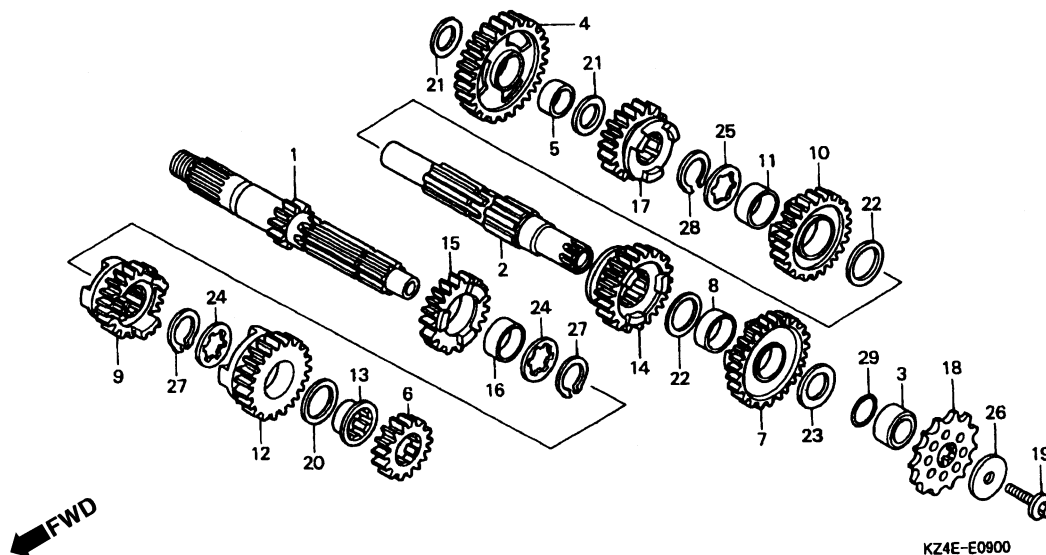

Item de serviço	T.M.O.	Ref. Nº	Nº da peça	Descrição	Qtd. CR125R Y 1	Nº de série	Tipo
Árvore Principal, Comp.....*4,4 (Inclui Peça Relativa)		1	23210-KZ4-A90	Árvore, Principal Comp. (14D).....	1 1
• Árvore, Secundária		2	23221-KZ4-A90	Árvore, Secundária.....	1 1
(Inclui Peça Relativa)		3	23225-KS6-000	Bucha, Árvore Secundária.....	1 1
(Quando for Executado o Serviço Comp.		4	23411-KZ4-J00	Engrenagem, Secundária (33D).....	1 1
o T.M.O será 4,6)		5	23413-KZ4-J00	Bucha, 17 mm.....	1 1
Pinhão, Comando.....0,2		6	23421-KZ4-000	Engrenagem, Principal 2ª (15D).....	1 1
		7	23431-KZ4-J10	Engrenagem, Secundária 2ª (28D).....	1 1
		8	23432-KZ4-J00	Bucha, 22 mm.....	1 1
		9	23441-KZ4-J00	Engrenagem, Principal 3ª (19D).....	1 1
		10	23451-KZ4-J00	Engrenagem, Secundária 3ª (30D).....	1 1
		11	23452-KZ4-J00	Bucha, Engrenagem Secundária 3ª.....	1 1
		12	23461-KZ4-J10	Engrenagem, Principal 4ª (21D).....	1 1
		13	23462-KZ4-J00	Bucha, Engrenagem Principal 4ª.....	1 1
		14	23471-KZ4-J00	Engrenagem, Secundária 4ª (28D).....	1 1
		15	23471-KZ4-010	Engrenagem, Principal 5ª (23D).....	1 1
		16	23472-KZ4-000	Bucha, 20 mm.....	1 1
		17	23481-KZ4-J00	Engrenagem, Secundária 5ª (26D).....	1 1
		18	23803-KZ4-J10	Pinhão (13D).....	1 1
		19	90112-413-000	Parafuso, UBS, 8 x 33.....	1 1
		20	90401-KZ4-J00	Arruela, Encosto, 23,1 x 28 x 1.....	1 1

M-9

Transmissão

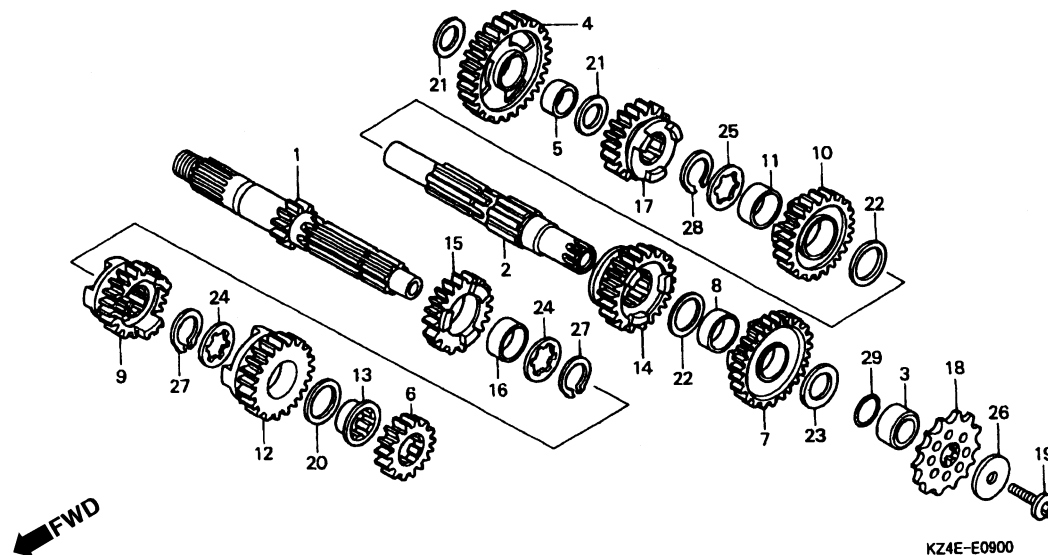

Item de serviço	T.M.O.	Ref. Nº	Nº da peça	Descrição	Qtd. CR125R Y 1	Nº de série	Tipo
		21	90446-357-000	Arruela, Encosto, 17,2 mm	2 2
		22	90452-KZ4-000	Arruela, Encosto, 22 x 30 x 1	2 2
		23	90453-KZ4-000	Arruela, Encosto, 20 x 30 x 1,5	1 1
		24	90461-444-000	Arruela, Entalhada, 20 mm	2 2
		25	90464-444-000	Arruela, Entalhada, 22 mm	1 1
		26	90501-KA3-741	Arruela, Pressão, 8 x 40	1 1
		27	90601-360-000	Anel, Vedador, 20 mm	2 2
		28	90602-360-000	Anel Elástico	1 1
		29	91351-KA3-711	Anel, Vedação, 20 mm	1 1

M-10

Eixo Seletor Marchas

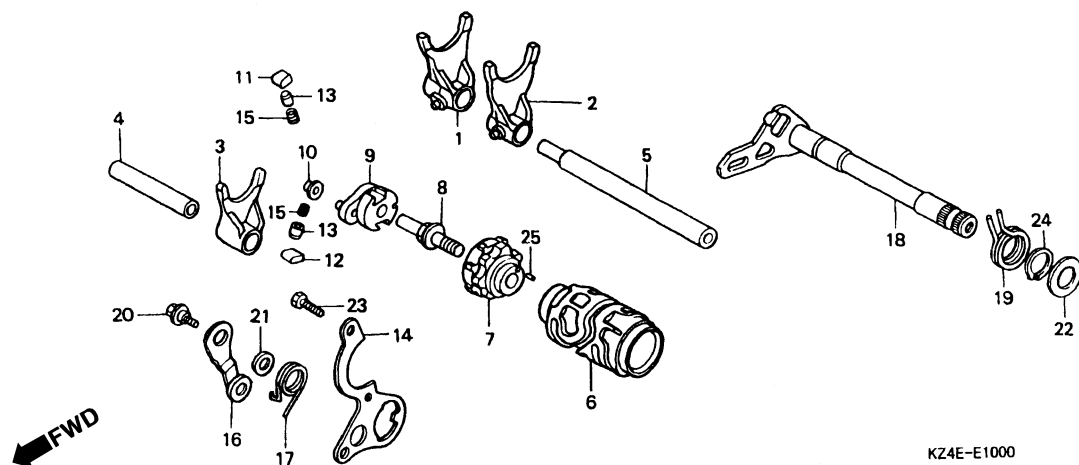

KZ4E-E1000

Item de serviço	T.M.O.	Ref. Nº	Nº da peça	Descrição	Qtd. CR125R Y 1	Nº de série	Tipo
Garfo, Seletor*3,9 (Um ou Todos)		1	24211-KZ4-000	Garfo, Direito.....	1 1
Tambor Seletor.....*4,3		2	24221-KZ4-J00	Garfo, Esquerdo	1 1
Excêntrico, Posicionador Marchas.....1,4		3	24231-KZ4-J00	Garfo, Central	1 1
Catraca.....1,2		4	24265-KA3-760	Eixo Principal, Garfo Seletor	1 1
• Placa, Guia		5	24266-KA3-760	Eixo, Garfo Seletor.....	1 1
• Eixo, Seletor Marchas (Inclui Peça Relativa)		6	24311-KZ4-J00	Tambor, Seletor	1 1
Posicionador, Tambor Seletor1,3 (Inclui Peça Relativa)		7	24312-KA3-741	Excêntrico, Posicionador Marchas.....	1 1
		8	24315-HA0-000	Pino, Catraca	1 1
		9	24321-KZ4-620	Catraca	1 1
		10	24322-HA0-000	Bucha, Eixo.....	1 1
		11	24324-KA3-711	Palheta A, Catraca.....	1 1
		12	24325-KA3-711	Palheta B, Catraca.....	1 1
		13	24326-KBH-901	Pino, Catraca	2 2
		14	24328-KZ4-A10	Placa, Guia	1 1
		15	24329-KA3-740	Mola, Pino Catraca	2 2
		16	24430-KA3-740	Posicionador, Tambor Seletor	1 1
		17	24435-KZ4-690	Mola Posicionador, Tambor Seletor.....	1 1
		18	24610-KS6-700	Eixo, Seletor Marchas	1 1
		19	24651-KA3-740	Mola Retorno, Sistema Seletor.....	1 1
		20	90022-MG8-000	Pivo, Posicionador, Tambor Seletor.....	1 1

M-10

Eixo Seletor Marchas

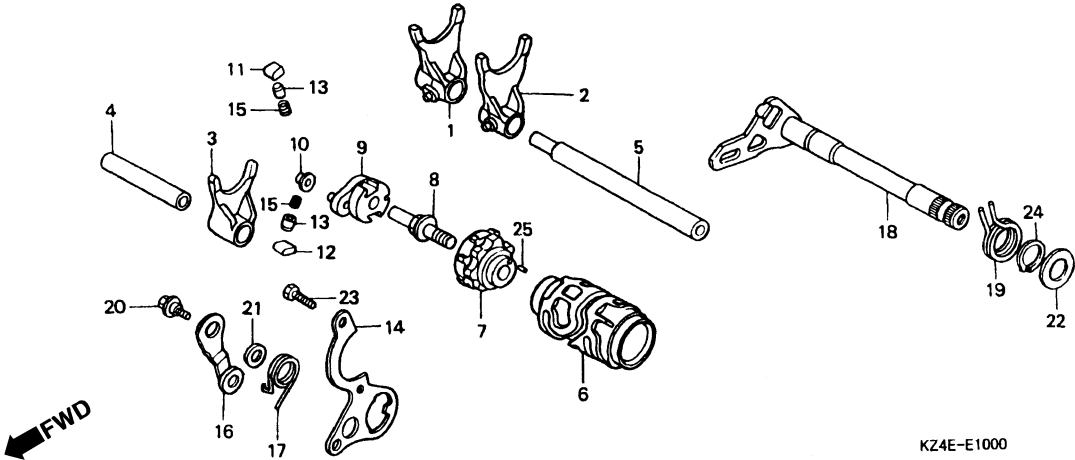

2

Item de serviço	T.M.O.	Ref. Nº	Nº da peça	Descrição	Qtd. CR125R Y 1		Nº de série	Tipo
		21	90435-HB3-000	Arruela, 6,1 mm	1	1
		22	90451-155-000	Arruela, 14 mm	1	1
		23	93301-06016-0A	Parafuso, Sextavado, 6 x 16	3	3
		24	94510-14000	Anel, Elástico Externo, 14 mm	1	1
		25	96220-40080	Roleta, 4 x 8	1	1

M-11

Eixo Pedal Partida

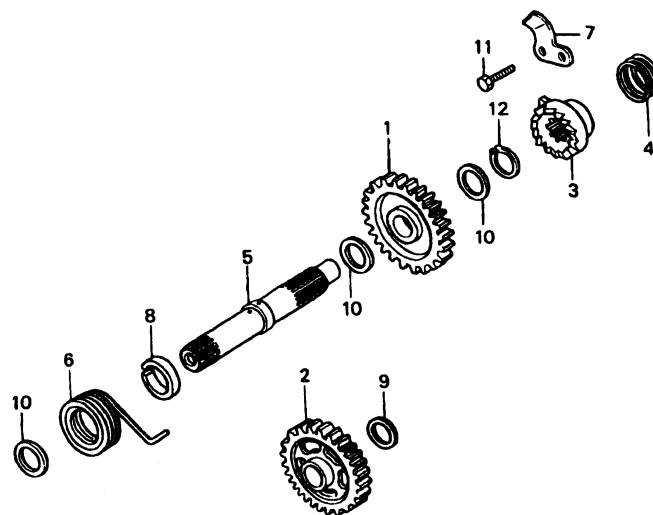

Item de serviço	T.M.O.	Ref. Nº	Nº da peça	Descrição	Qtd. CR125R Y 1	Nº de série	Tipo
Engrenagem Comp., Pedal Partida.....1,3		1	28210-KS6-700	Engrenagem Comp., Pedal Partida (29D).....	1 1
• Catraca, Partida		2	28230-KS6-700	Engrenagem, Louca Partida (29D).....	1 1
(Inclui Peça Relativa)		3	28241-KA3-710	Catraca, Partida.....	1 1
• Eixo, Pedal Partida		4	28242-KA3-710	Mola, Catraca.....	1 1
Engrenagem Comp., Partida.....1,0		5	28251-KZ4-000	Eixo, Pedal Partida.....	1 1
• Mola Retorno, Partida		6	28261-KA3-710	Mola Retorno, Partida.....	1 1
		7	28262-KS6-701	Placa Catraca, Partida.....	1 1
		8	28282-KZ4-B00	Bucha, Pedal Partida.....	1 1
		9	90452-178-000	Arruela, Encosto, 17 mm.....	1 1
		10	90501-444-000	Arruela, 16,8 x 24.....	3 3
		11	93301-06016-0A	Parafuso, Sextavado, 6 x 16.....	1 1
		12	94510-16000	Anel, Elástico Externo, 16 mm.....	1 1

M-12

Carburador

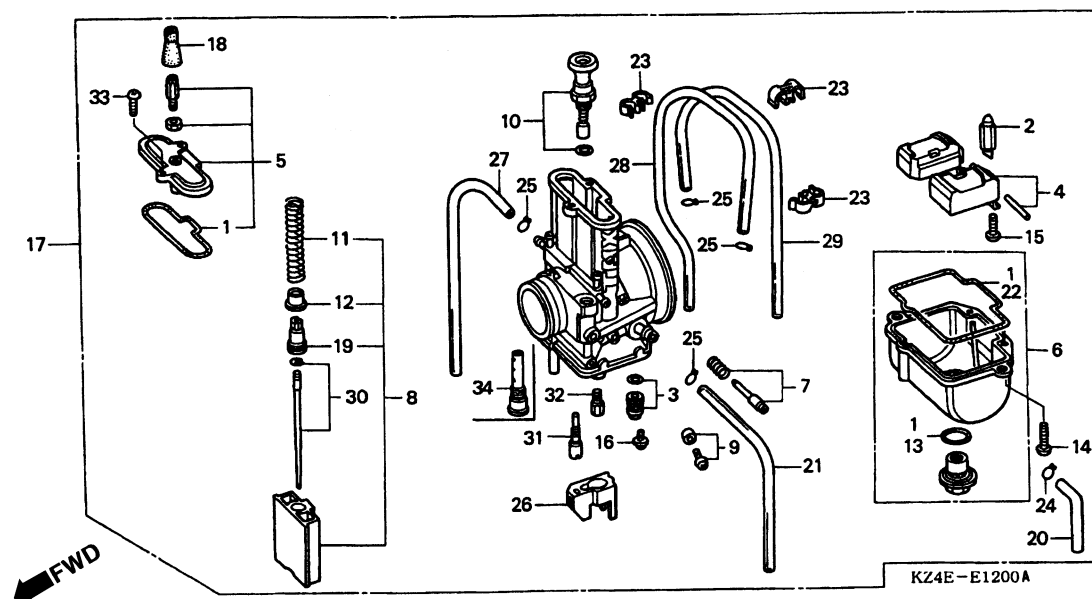

Item de serviço	T.M.O.	Ref. Nº	Nº da peça	Descrição	Qtd. CR125R Y 1	Nº de série	Tipo
Válvula, Cuba0,4		1	16010-KZ4-A92	Juntas, Jogo	1 1		
• Assento, Válvula		2	16011-KZ4-A92	Válvula, Cuba.....	1 1		
• Bóia, Cuba		3	16012-KZ4-A92	Assento, Válvula	1 1		
• Carburador Comp.		4	16013-KZ4-A92	Bóia, Jogo.....	1 1		
Tampa, Superior0,2		5	16014-KZ4-A92	Tampa, Superior	1 1		
• Cuba, Bóia		6	16015-KZ4-A92	Cuba, Bóia.....	1 1		
• Válvula Comp., Partida		7	16016-KZ4-A92	Parafuso A, Jogo A (A/S)	1 1		
• Gicleur, Principal		8	16022-KZ4-A92	Válvula, Acelerador.....	1 -		
Válvula, Acelerador0,3			16022-KZ4-L12	Válvula, Acelerador.....	- 1		
• Agulhas, Jogo		9	16028-KZ4-A92	Parafuso B, Jogo (TH/S)	1 1		
		10	16046-KZ4-A92	Válvula Comp., Partida	1 1		
		11	16050-KZ4-A92	Mola, Compressão.....	1 1		
		12	16066-KZ4-A92	Bucha, Fixação Mola.....	1 1		
		13	16075-KZ4-A92	Anel, Vedação	1 1		
		14	16080-KZ4-A92	Parafuso, Phillips	1 1		
		15	16081-KZ4-A92	Parafuso, Phillips	1 1		
		16	16082-KZ4-A92	Parafuso.....	1 1		
		17	16100-KZ4-A92	Carburador Comp. (TMX01A A)	1 -		
			16100-KZ4-L12	Carburador Comp. (TMX01B A)	- 1		
		18	16118-KZ4-A92	Capa, Vedação Cabo.....	1 1		

M-12

Carburador

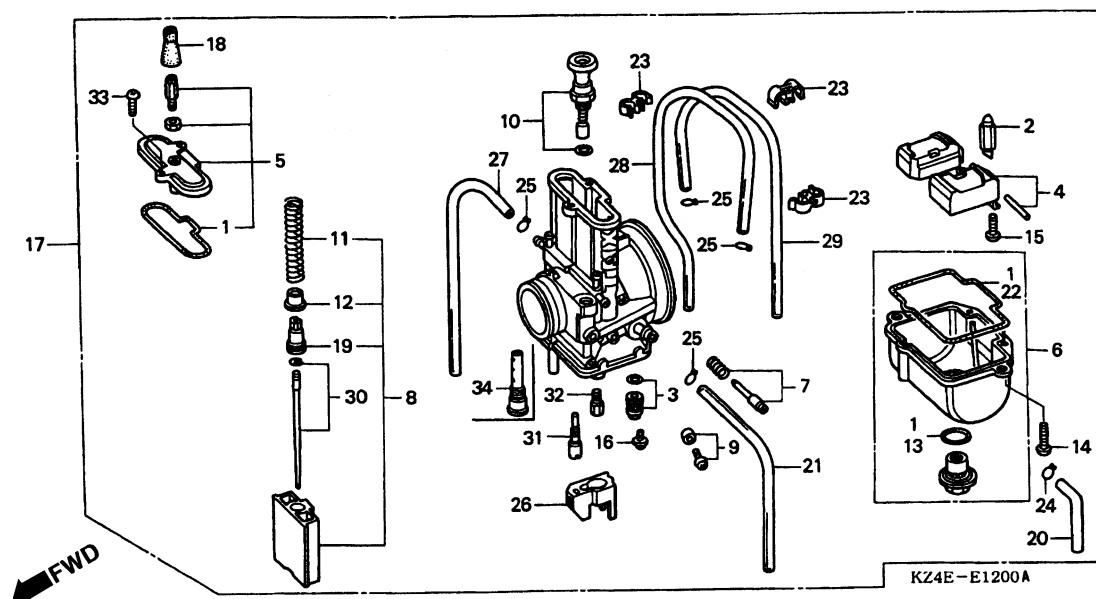

Item de serviço	T.M.O.	Ref. Nº	Nº da peça	Descrição	Qtd. CR125R Y 1		Nº de série	Tipo
		19	16137-KZ4-A92	Suporte, Cabo.....	1	1
		20	16143-KZ4-A92	Tubo.....	1	1
		21	16144-KZ4-A92	Tubo, Passagem Ar.....	1	1
		22	16163-KZ4-A92	Junta, Câmara, Cuba.....	1	1
		23	16179-KZ4-A92	Placa.....	3	3
		24	16181-KZ4-A92	Presilha, Tubo.....	1	1
		25	16182-KZ4-A92	Presilha, Tubo.....	4	4
		26	16185-KZ4-A92	Placa.....	1	1
		27	16197-KZ4-A92	Tubo, Passagem, Ar.....	1	1
		28	16198-KZ4-A92	Tubo, Passagem, Ar.....	1	1
		29	16199-KZ4-A92	Tubo, Passagem, Ar.....	1	1
		30	16201-KZ4-A92	Agulhas, Jogo (6BEG20-69).....	1	(1)
			16202-KZ4-A92	Agulhas, Jogo (6BEG20-66).....	(1)	(1)
			16203-KZ4-A92	Agulhas, Jogo (6BEG20-67).....	(1)	(1)
			16204-KZ4-A92	Agulhas, Jogo (6BEG20-68).....	(1)	1
			16205-KZ4-A92	Agulhas, Jogo (6BEG20-70).....	(1)	(1)
			16206-KZ4-A92	Agulhas, Jogo (6BEG20-71).....	(1)	(1)
			16207-KZ4-A92	Agulhas, Jogo (6BEG20-72).....	(1)	-
			16230-KZ4-A92	Agulhas, Jogo (6BEG21-66).....	(1)	(1)
			16231-KZ4-A92	Agulhas, Jogo (6BEG21-67).....	(1)	(1)

M-12

Carburador

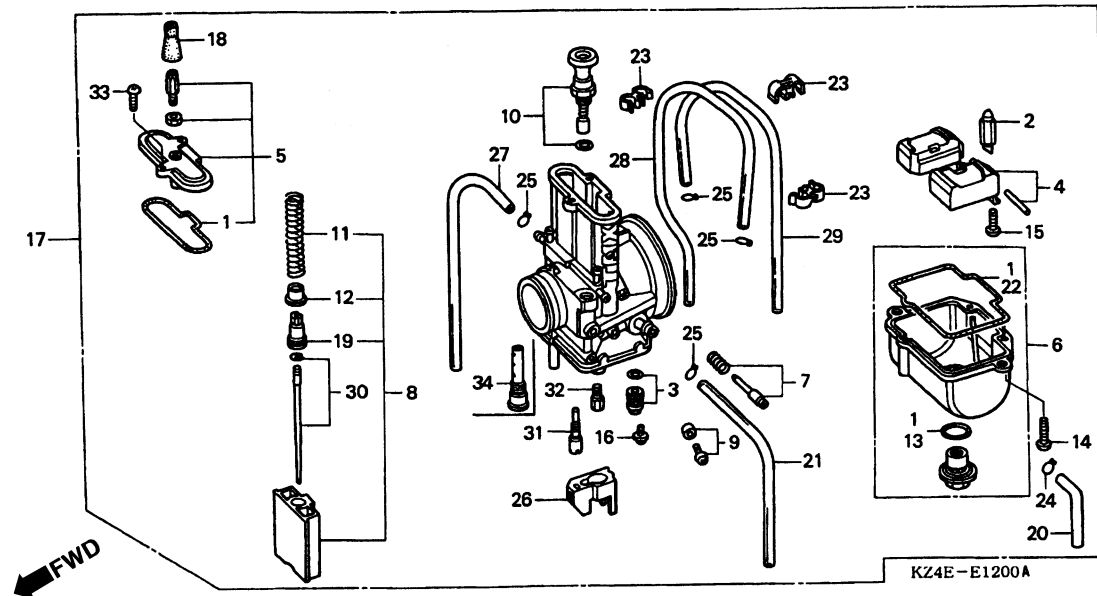

Item de serviço	T.M.O.	Ref. Nº	Nº da peça	Descrição	Qtd. CR125R Y 1	Nº de série	Tipo
		(30)	16232-KZ4-A92	Agulhas, Jogo (6BEG21-68).....	(1) (1)
			16233-KZ4-A92	Agulhas, Jogo (6BEG21-69).....	(1) (1)
			16234-KZ4-A92	Agulhas, Jogo (6BEG21-70).....	(1) (1)
			16235-KZ4-A92	Agulhas, Jogo (6BEG21-71).....	(1) (1)
			16236-KZ4-A92	Agulhas, Jogo (6BEG21-72).....	(1) -
			16207-KZ4-L12	Agulhas, Jogo (6BEG20-65).....	- (1)
			16236-KZ4-L12	Agulhas, Jogo (6BEG21-65).....	- (1)
		31	99133-KZ3-0300	Gicleur, Marcha Lenta, #30	- (1)
			99133-KZ3-0350	Gicleur, Marcha Lenta, #35	- (1)
			99133-KZ4-0500	Gicleur, Marcha Lenta, #50	1 (1)
			99133-KZ4-0400	Gicleur, Marcha Lenta, #40	(1) 1
			99133-KZ4-0450	Gicleur, Marcha Lenta, #45	(1) (1)
			99133-KZ4-0500	Gicleur, Marcha Lenta, #50	- (1)
			99133-KZ4-0550	Gicleur, Marcha Lenta, #55	(1) -
			99133-KZ4-0600	Gicleur, Marcha Lenta, #60	(1) -
		32	99143-KZ4-3600	Gicleur, Principal, #360	1 (1)
			99143-KZ4-3000	Gicleur, Principal, #300	(1) -
			99143-KZ4-3100	Gicleur, Principal, #310	(1) -
			99143-KZ4-3200	Gicleur, Principal, #320	(1) (1)
			99143-KZ4-3300	Gicleur, Principal, #330	(1) (1)

M-12

Carburador

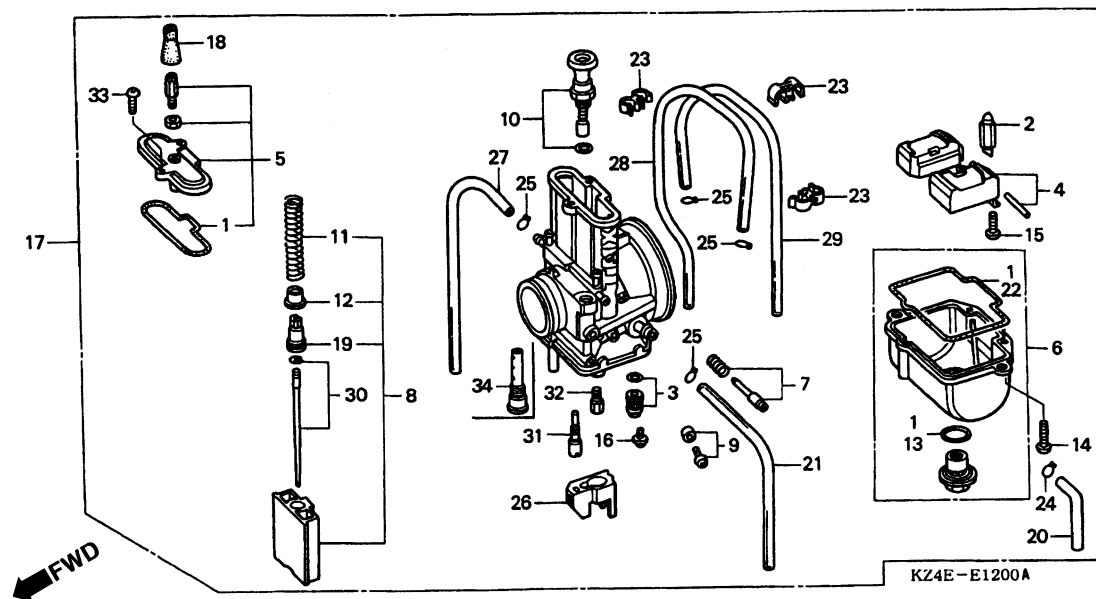

Item de serviço	T.M.O.	Ref. Nº	Nº da peça	Descrição	Qtd. CR125R Y 1	Nº de série	Tipo
		(32)	99143-KZ4-3400	Gicleur, Principal, #340	(1) (1)
			99143-KZ4-3500	Gicleur, Principal, #350	(1) (1)
			99143-KZ4-3700	Gicleur, Principal, #370	(1) (1)
			99143-KZ4-3800	Gicleur, Principal, #380	(1) 1
			99143-KZ4-3900	Gicleur, Principal, #390	(1) (1)
			99143-KZ4-4000	Gicleur, Principal, #400	(1) (1)
			99143-KZ4-4100	Gicleur, Principal, #410	(1) (1)
			99143-KZ4-4200	Gicleur, Principal, #420	(1) (1)
			99143-KZ3-4300	Gicleur, Principal, #430	- (1)
			99143-KZ3-4400	Gicleur, Principal, #440	- (1)
		33	16080-KZ4-A92	Parafuso, Phillips	2 -
			16083-KZ3-L12	Parafuso, Arruela	- 2
		34	16165-KZ4-L12	Pulverizador, Principal	- 1

M-12.1

Carburador

(Jogo Peças Opcionais)

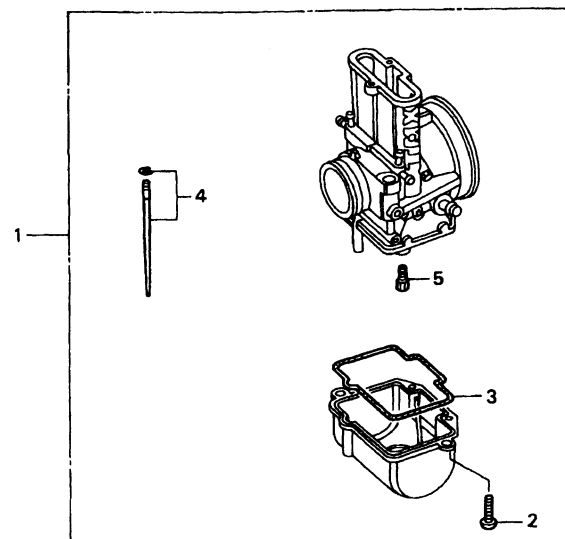

KZ4E-E1201

Item de serviço	T.M.O.	Ref. Nº	Nº da peça	Descrição	Qtd. CR125R Y 1	Nº de série	Tipo
		1	16020-KZ4-A92	Peças Opcionais Carburador, Jogo	(1) –
			16020-KZ4-L12	Peças Opcionais Carburador, Jogo	– (1)
		2	16080-KZ4-A92	Parafuso, Phillips	(3) (2)
		3	16163-KZ4-A92	Junta, Câmara Cuba.....	(1) (5)
		4	16201-KZ4-A92	Agulhas, Jogo (6BEG20-69).....	(1) (1)
			16202-KZ4-A92	Agulhas, Jogo (6BEG20-66).....	(1) (1)
			16203-KZ4-A92	Agulhas, Jogo (6BEG20-67).....	(1) (1)
			16204-KZ4-A92	Agulhas, Jogo (6BEG20-68).....	(1) (1)
			16205-KZ4-A92	Agulhas, Jogo (6BEG20-70).....	(1) (1)
			16206-KZ4-A92	Agulhas, Jogo (6BEG20-71).....	(1) (1)
			16207-KZ4-A92	Agulhas, Jogo (6BEG20-72).....	(1) –
			16230-KZ4-A92	Agulhas, Jogo (6BEG21-66).....	(1) (1)
			16231-KZ4-A92	Agulhas, Jogo (6BEG21-67).....	(1) (1)
			16232-KZ4-A92	Agulhas, Jogo (6BEG21-68).....	(1) (1)
			16233-KZ4-A92	Agulhas, Jogo (6BEG21-69).....	(1) (1)
			16234-KZ4-A92	Agulhas, Jogo (6BEG21-70).....	(1) (1)
			16235-KZ4-A92	Agulhas, Jogo (6BEG21-71).....	(1) (1)
			16236-KZ4-A92	Agulhas, Jogo (6BEG21-72).....	(1) –
			16207-KZ4-L12	Agulhas, Jogo (6BEG20-65).....	– (1)
			16236-KZ4-L12	Agulhas, Jogo (6BEG21-65).....	– (1)

M-12.1

Carburador

(Jogo Peças Opcionais)

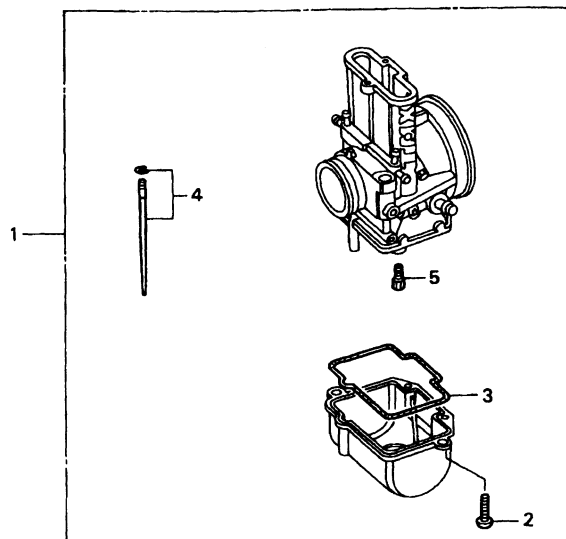

KZ4E-E1201

Item de serviço	T.M.O.	Ref. Nº	Nº da peça	Descrição	Qtd. CR125R Y 1	Nº de série	Tipo
		5	99143-KZ3-4300	Gicleur, Principal, # 0430	– (1)
			99143-KZ3-4400	Gicleur, Principal, # 0440	– (1)
			99143-KZ4-3000	Gicleur, Principal, # 0300	(1) –
			99143-KZ4-3100	Gicleur, Principal, # 0310	(1) –
			99143-KZ4-3200	Gicleur, Principal, # 0320	(1) (1)
			99143-KZ4-3300	Gicleur, Principal, # 0330	(1) (1)
			99143-KZ4-3400	Gicleur, Principal, # 0340	(1) (1)
			99143-KZ4-3500	Gicleur, Principal, # 0350	(1) (1)
			99143-KZ4-3600	Gicleur, Principal, # 0360	(1) (1)
			99143-KZ4-3700	Gicleur, Principal, # 0370	(1) (1)
			99143-KZ4-3800	Gicleur, Principal, # 0380	(1) –
			99143-KZ4-3900	Gicleur, Principal, # 0390	(1) (1)
			99143-KZ4-4000	Gicleur, Principal, # 0400	(1) (1)
			99143-KZ4-4100	Gicleur, Principal, # 0410	(1) (1)
			99143-KZ4-4200	Gicleur, Principal, # 0420	(1) (1)

EOP-1

Jogo de Juntas

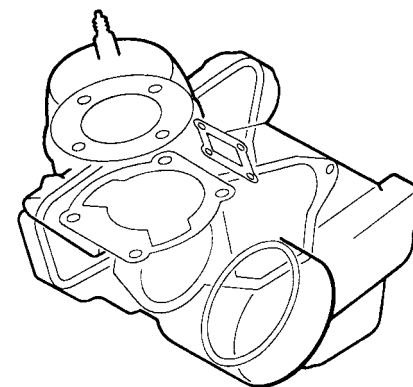
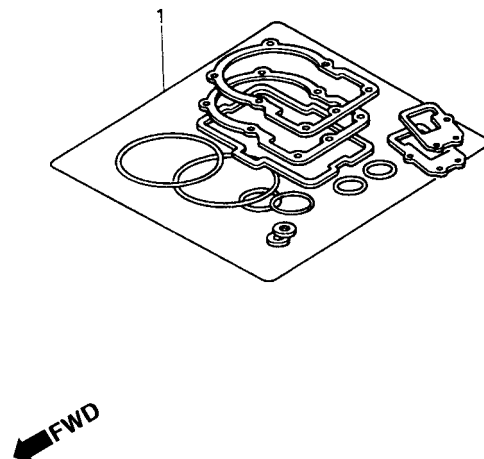

ENG3- X0003 A

Item de serviço	T.M.O.	Ref. Nº	Nº da peça	Descrição	Qtd. CR125R Y 1	Nº de série	Tipo
		1	06111-KZ4-J20	Juntas, Jogo (Peças Componentes)	1	—
			06111-KZ4-T30	Juntas, Jogo (Peças Componentes)	—	1
			11191-KZ4-A90	Junta, Carcaça	1	—
			11191-KZ4-L10	Junta, Carcaça	—	1
			11352-KS6-700	Vedador, Tampa Esquerda	1	—
			11352-KZ4-L10	Juntas, Tampa Lateral Esquerda	—	1
			11394-KZ4-A90	Junta, Tampa Lateral Direita	1	1
			12108-KZ4-A90	Junta, Tampa Cilindro Direito	1	1
			12191-KZ4-A90	Junta, Cilindro	1	1
			12251-KZ4-A91	Junta, Cabeçote	1	1
			14132-KZ4-620	Junta, Palheta	1	1
			18291-KZ4-700	Junta, Tubo Escape	1	1
			18365-KZ4-000	Coxim, Conexão Escape	—	1
			19229-KZ4-620	Junta, Bomba Água	2	2
			90430-PD6-003	Arruela, Vedação, 6 mm	1	1
			90447-KE1-000	Arruela, Vedação, 7 mm	1	1
			90463-ML7-000	Arruela, Vedação, 6,5 mm	4	4
			91303-800-000	Anel, Vedação, 16 mm	1	1
			91311-KS6-700	Anel, Vedação, Especial	1	1
			91312-KE7-003	Anel, Vedação, 19 x 3 (NOK)	1	1
			91351-KA3-711	Anel, Vedação, 20 mm	1	1
			94109-12000	Arruela, Plugue Drenagem, 12 mm	1	1

C-1

Alavanca • Interruptores • Cabos

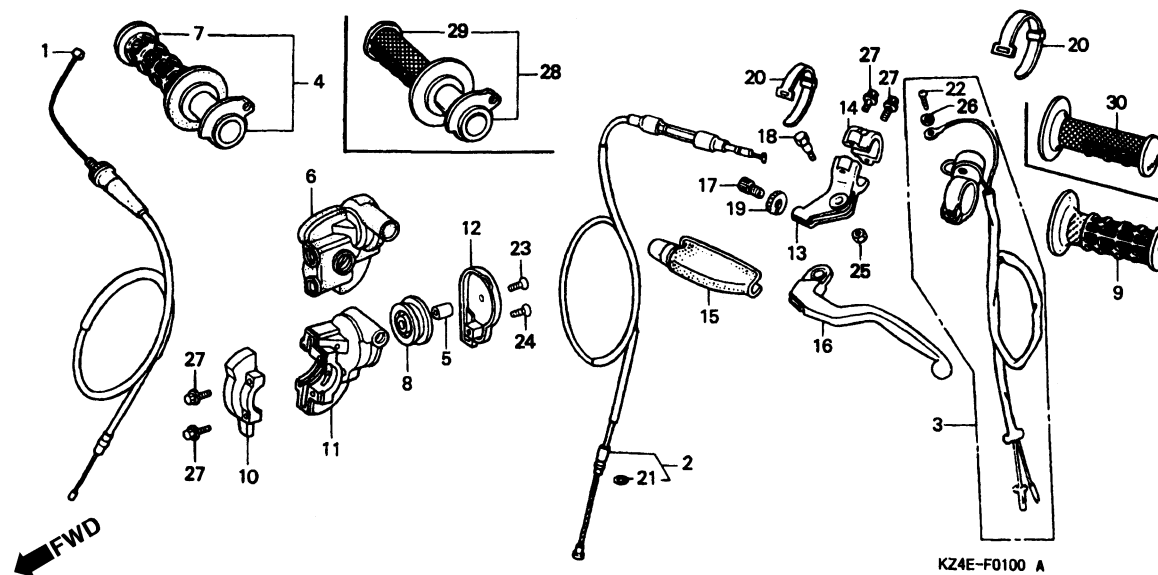

KZ4E-F0100 A

3

Item de serviço	T.M.O.	Ref. Nº	Nº da peça	Descrição	Qt. CR125R Y 1		Nº de série	Tipo
Cabo Comp., Acelerador	0,3	1	17910-KZ4-J20	Cabo Comp., Acelerador	1	1
Cabo Comp., Embreagem	0,2	2	22870-KZ4-J20	Cabo Comp., Embreagem	1	1
• Interruptor Comp., Partida		3	35130-KZ4-J21	Interruptor Comp., Partida	1	1
• Tampa, Carcaça Acelerador		4	53140-MAC-680	Manopla, Acelerador	1	-
• Manopla, Direita		5	53163-MAC-670	Bucha, Carcaça	1	1
• Carcaça B, Manopla		6	53164-MAC-680	Tampa, Carcaça Acelerador	1	1
Manopla, Acelerador	0,1	7	53165-430-000	Manopla, Direita	1	-
• Rolete, Cabo Acelerador		8	53166-ML3-600	Rolete, Cabo Acelerador	1	1
• Manopla, Esquerda		9	53166-430-000	Manopla, Esquerda	1	-
• Carcaça A, Manopla		10	53167-KZ4-J00	Carcaça A, Manopla	1	1
• Suporte Alavanca, Esquerda		11	53168-KZ4-J00	Carcaça B, Manopla	1	1
• Alavanca, Esquerda		12	53169-KZ4-J00	Tampa B, Carcaça	1	1
		13	53172-KAE-730	Suporte Alavanca, Esquerda	1	1
		14	53174-KCE-670	Suporte Alavanca, Esquerda	1	1
		15	53177-430-000	Capa Alavanca, Esquerda	1	1
		16	53178-MAC-740	Alavanca, Esquerda	1	1
		17	53192-KA3-700	Parafuso, Ajuste Embreagem	1	1
		18	90114-428-870	Parafuso, Alavanca Embreagem	1	1
		19	90321-KA4-700	Porca, Fixação	1	1
		20	90650-KV6-003	Presilha, Fiação	2	2

C-1

Alavanca • Interruptores • Cabos

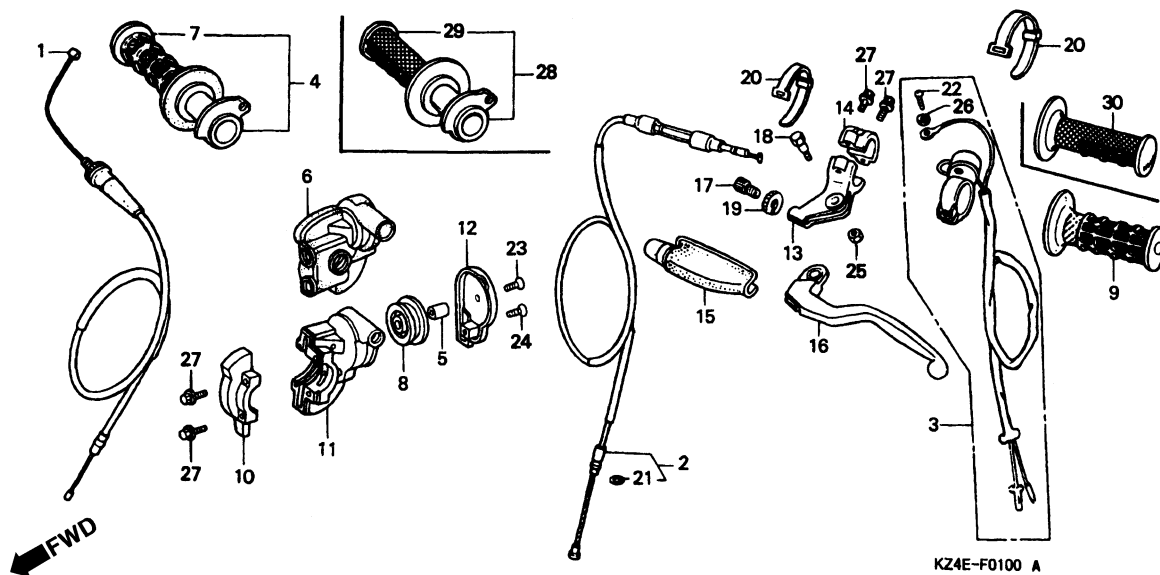

Item de serviço	T.M.O.	Ref. Nº	Nº da peça	Descrição	Qtd. CR125R Y 1		Nº de série		Tipo
		21	91357-KA4-004	Anel, Vedação, 5,8 x 1,9.....	1	1
		22	93500-04012-1A	Parafuso, Phillips, 4 x 12.....	1	1
		23	93700-04020-0A	Parafuso, Phillips, 4 x 20.....	1	1
		24	93700-04025-0A	Parafuso, Phillips, 4 x 25.....	1	1
		25	94001-06000-0S	Porca, Sextavada, 6 mm.....	1	1
		26	94111-04000	Arruela, Pressão, 4 mm.....	1	1
		27	96001-06022-00	Parafuso, Flange, 6 x 22.....	4	4
		28	53140-KZ4-J30	Manopla, Acelerador.....	—	1
		29	53165-GBF-J60	Manopla, Direita.....	—	1
		30	53166-GBF-J60	Manopla, Esquerda.....	—	1

C-2

Cilindro Mestre Freio Dianteiro

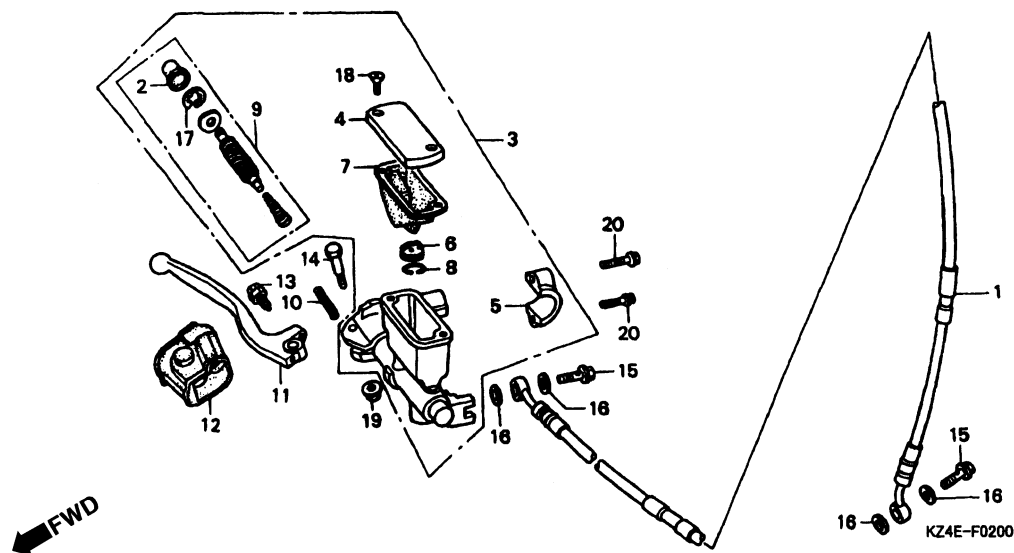

3

Item de serviço	T.M.O.	Ref. Nº	Nº da peça	Descrição	Qtd. CR125R Y 1	Nº de série	Tipo
Mangueira, Freio Dianteiro0,4		1	45125-KZ4-J21	Mangueira, Freio Dianteiro	1 1
• Cilindro, Mestre Freio Dianteiro		2	45504-KN5-006	Capa Comp	1 1
Diafragma0,1		3	45510-KCE-671	Cilindro Mestre, Freio Dianteiro (NISSIN)	1 1
• Alavanca, Direita		4	45513-KCE-671	Tampa, Cilindro Mestre	1 1
		5	45517-GW0-751	Suporte, Cilindro Mestre	1 1
		6	45518-KA3-731	Separador Comp	1 1
		7	45520-KA3-731	Diafragma	1 1
		8	45523-KA3-731	Anel	1 1
		9	45530-KCE-671	Cilindro, Mestre	1 1
		10	53174-KN5-006	Mola, Alavanca Freio	1 1
		11	53175-KCE-670	Alavanca, Direita	1 1
		12	53176-ML3-791	Capa, Alavanca, Direita	1 1
		13	90111-ML3-791	Parafuso, Ajuste	1 1
		14	90114-166-006	Parafuso, Alavanca	1 1
		15	90145-MS9-612	Parafuso, Óleo, 10 x 22	2 2
		16	90545-300-000	Arruela, Parafuso, Óleo	4 4
		17	90651-MAS-671	Anel, Elástico	1 1
		18	93600-04012-1G	Parafuso, Phillips, 4 x 12	2 2
		19	94050-06000	Porca, Flange, 6 mm	1 1
		20	96001-06022-00	Parafuso, Flange, 6 x 22	2 2

C-3

Guidão • Mesa Superior

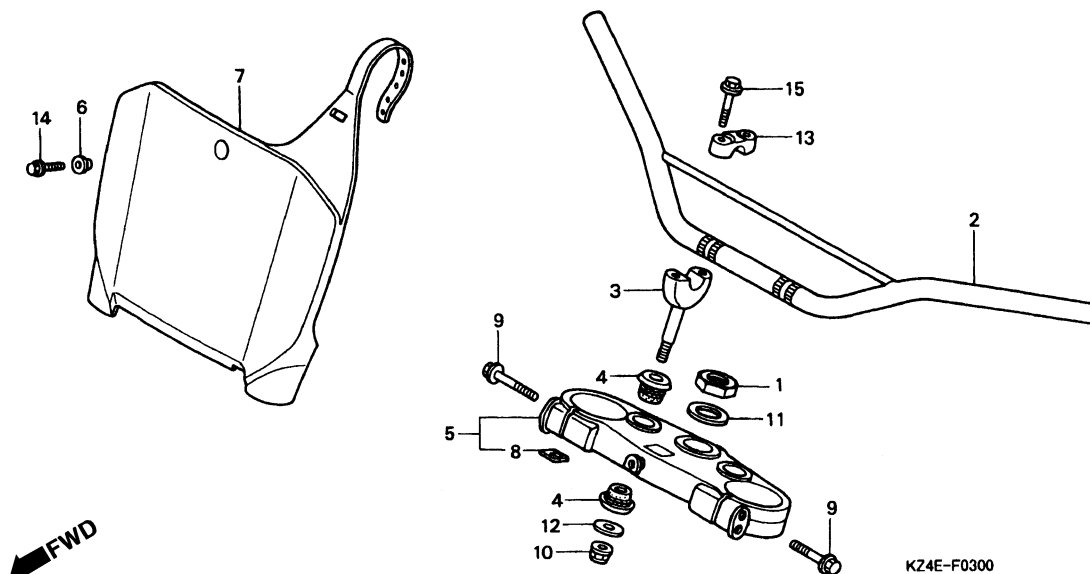

Item de serviço	T.M.O.	Ref. Nº	Nº da peça	Descrição	Qtd. CR125R Y 1	Nº de série	Tipo
Guidão, Comp0,4		1	50306-GN5-830	Porca, Coluna Direção.....	1 -		
• Mesa, Superior			90304-KZ4-J30	Porca, Coluna Direção.....	- 1		
Suporte, Guidão0,2		2	53100-KZ4-J20ZA	Guidão Comp. *NH-262M* Prata Terra Metálica.....	1 1		
(Adicionar 0,1 por Unidade)		3	53132-KZ4-J20	Suporte, Inferior Guidão	2 2		
Placa, Números0,1			53132-KA3-831	Suporte, Inferior Guidão	(2) (2)		
		4	53133-KA3-832	Coxim, Suporte Guidão	4 4		
		5	53300-KZ4-J20	Mesa, Superior.....	1 1		
		6	61101-441-000	Bucha, Fixação	1 1		
		7	61136-KZ4-J20ZA	Placa, Números *NH-196* Branco Ross.....	1 1		
		8	86150-MN8-300	Emblema, Asa.....	1 1		
		9	90103-KF0-000	Parafuso, Flange, 8 x 45	4 4		
		10	90306-KZ4-711	Porca, U, 10 mm	2 2		
		11	90503-KZ3-860	Arruela, 26,5 mm	1 1		
		12	90507-KA3-830	Arruela, Lisa, 10 mm.....	2 2		
		13	95014-22100	Suporte B1, Superior Guidão.....	2 2		
		14	96001-06016-00	Parafuso, Flange, 6 x 16	1 1		
		15	96300-08035-00	Parafuso, Flange, 8 x 35	4 4		

C-4

Coluna de Direção

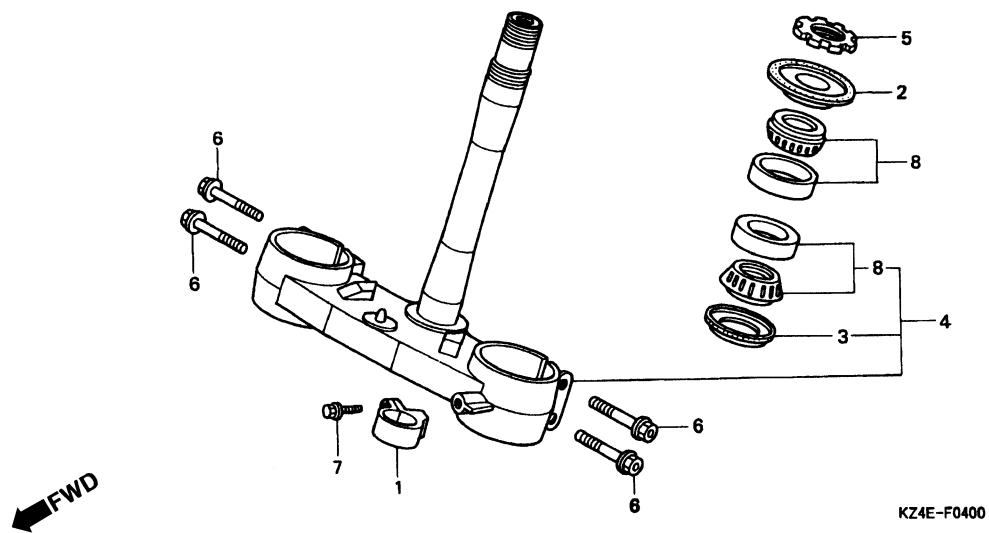

Item de serviço	T.M.O.	Ref. Nº	Nº da peça	Descrição	Qtd. CR125R Y 1	Nº de série	Tipo
Coluna, Direção.....0,7		1	45468-KS7-830	Guia, Mangueira Freio Dianteiro.....	1 1
• Rolamento, Superior		2	53214-KZ3-861	Vedador, Pó (ARAI)	1 1
(Adicionar 0,2 por Unidade)		3	53214-KZ4-701	Vedador, Pó (ARAI)	1 1
(Lateral Inferior, 0,9)		4	53219-KZ4-J20	Coluna, Direção	1 1
Porca, Coluna Direção0,3		5	53229-KZ4-890	Porca, Coluna Direção.....	1 -
			53229-KZ4-J30	Porca, Coluna Direção.....	- 1
		6	90103-KF0-000	Parafuso, Flange, 8 x 45.....	4 4
		7	90106-MJ0-000	Parafuso, Flange, 6 x 16.....	1 1
		8	91015-KZ4-701	Rolamento, Superior (NTN).....	2 2

C-5

Pára-Lama Dianteiro

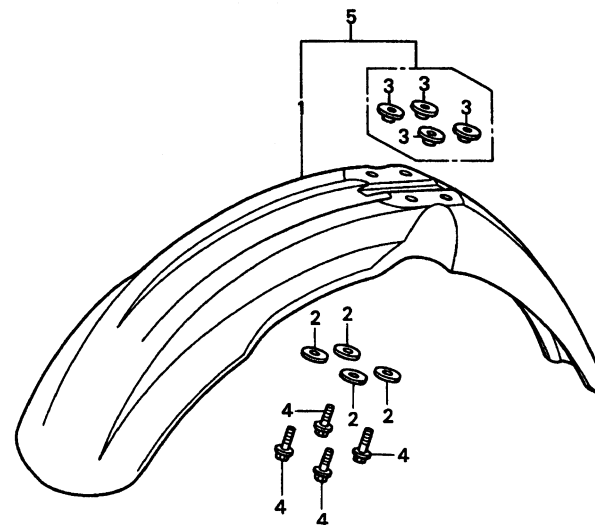

KZ4E--F0500A

Item de serviço	T.M.O.	Ref. Nº	Nº da peça	Descrição	Qtd. CR125R Y 1	Nº de série	Tipo
Pára-Lama Dianteiro.....0,1		1	61100-KZ4-J20ZB	Pára-Lama, Dianteiro			
• Pára-Lama Dianteiro, Comp.				*R-254R* Vermelho Explosão	1 -		
		2	90506-430-000	Arruela, Pára-Lama Dianteiro	4 4		
		3	90512-KZ4-JZ0	Bucha, Pára-Lama Dianteiro.....	4 4		
		4	96001-06016-00	Parafuso, Flange, 6 x 16	4 4		
		5	61110-KZ4-J30ZA	Pára-Lama, Dianteiro Comp.			
				R-254R Vermelho Explosão	- 1		

C-6

Garfo Dianteiro

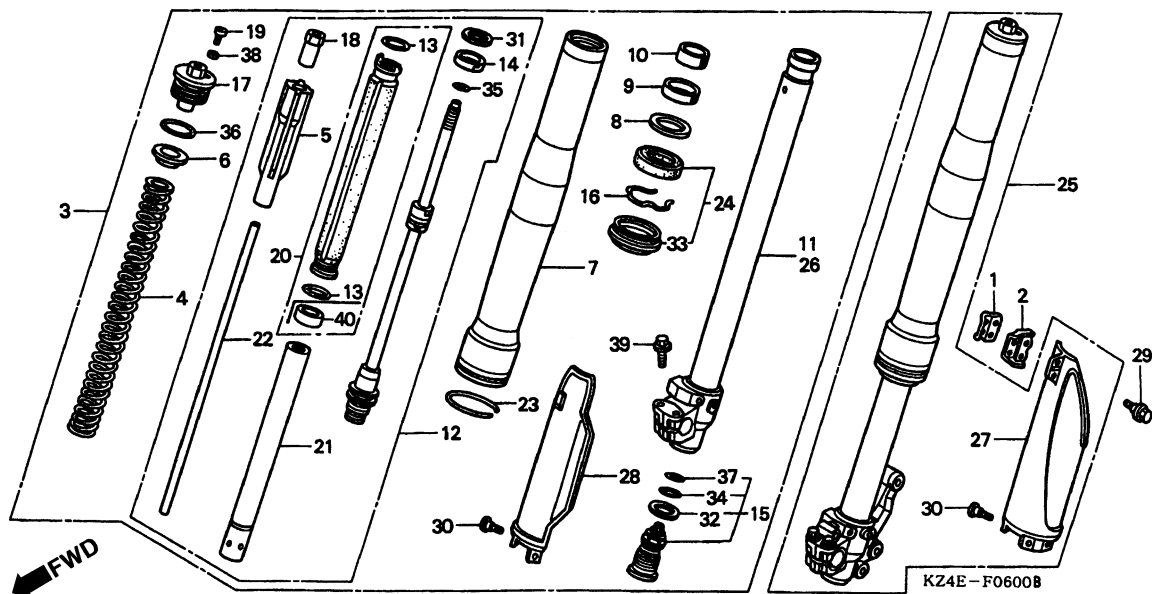

3

Item de serviço	T.M.O.	Ref. Nº	Nº da peça	Descrição	Qtd. CR125R Y 1	Nº de série	Tipo
Garfo, Dianteiro Direito0,4 (Adicionar 0,1 por Unidade)		1	45461-GBF-J00	Presilha A, Mangueira Dianteira	1 1
• Mola, Garfo Dianteiro (Adicionar 0,2 por Unidade)		2	45462-GBF-J00	Presilha B, Mangueira Dianteira	1 1
• Garfo, Dianteiro Esquerdo		3	51400-KZ4-J21ZA	Garfo Dianteiro, Direito *T-NATURAL* NATURAL ...	1 -
• Tubo, Externo1,0 (Adicionar 0,7 por Unidade)		4	51400-KZ4-J31ZA	Garfo Dianteiro, Direito *T-NATURAL* NATURAL ...	- 1
• Tubo, Interno Direito (Adicionar 0,7 por Unidade)			51401-KZ4-J21	Mola, Garfo Dianteiro (4,1N/mm 0,42KGF/mm).....	2 -
• Tubo, Interno Esquerdo (Adicionar 0,7 por Unidade)			51402-KZ4-J21	Mola, Garfo Dianteiro (3,90N/mm 0,40KGF/mm).....	(2) -
• Amortecedor Comp., Dianteiro.....0,8 (Adicionar 0,5 por Unidade)			51403-KZ4-J21	Mola, Garfo Dianteiro (4,30N/mm 0,44KGF/mm).....	(2) -
• Deslizador, Jogo.....0,9 (Adicionar 0,6 por Unidade)			51401-KZ4-J31	Mola, Garfo Dianteiro (KAYABA) (4,2N/mm 0,43KGF/mm).....	- 2
• Vedador, Garfo Dianteiro (Adicionar 0,6 por Unidade)			51402-KZ4-J31	Mola, Garfo Dianteiro (KAYABA) (4,0N/mm 0,41KGF/mm).....	- (2)
• Protetor, Dianteiro Esquerdo, Garfo Dianteiro.....0,3 (Um ou Todos)			51403-KZ4-J31	Mola, Garfo Dianteiro (KAYABA) (4,4N/mm 0,45KGF/mm).....	- (2)
• Protetor, Dianteiro Esquerdo, Garfo Dianteiro.....0,2		5	51404-KZ4-J21	Guia, Mola.....	2 -
		6	51404-KZ4-J31	Guia, Mola.....	- 2
		7	51408-MAC-741	Assento, Mola	2 2
		8	51410-KZ4-J21	Tubo, Externo.....	2 -
		9	51410-KZ4-J31	Tubo, Externo.....	- 2
			51412-MAC-741	Anel, Limitador.....	2 2
			51414-KZ4-J11	Bucha, Guia	2 2

C-6

Garfo Dianteiro

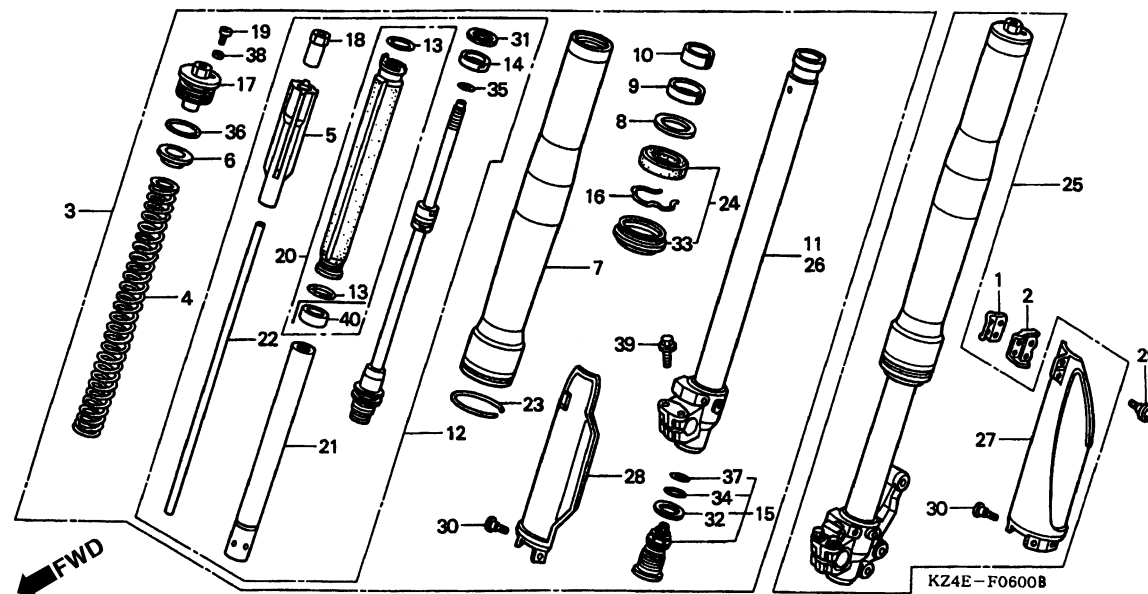

Item de serviço	T.M.O.	Ref. Nº	Nº da peça	Descrição	Qtd. CR125R Y 1	Nº de série	Tipo
		10	51415-KZ4-J11	Bucha, Deslizadora	2 2
		11	51420-KZ4-J21	Tubo Deslizador, Direito	1 -
			51420-KZ4-J31	Tubo Deslizador, Direito	- 1
		12	51430-KZ4-J21	Amortecedor Comp., Dianteiro	2 -
			51430-KZ4-J31	Amortecedor Comp., Dianteiro	- 2
		13	51432-KZ4-J21	Anel	12 6
		14	51433-KZ4-J21	Anel, Limitador	2 -
			51435-KZ4-J31	Anel, Limitador	- 2
		15	51441-KZ4-J21	Parafuso, Central	2 -
			51441-KZ4-J31	Parafuso, Central	- 2
		16	51447-MAC-741	Anel, Limitador Óleo	2 2
		17	51450-KZ4-J01	Parafuso, Garfo Dianteiro	2 2
		18	51451-KZ4-J21	Porca, Trava	2 2
		19	51456-KZ4-711	Plugue, Parafuso	2 2
		20	51460-KZ4-J21	Deslizador, Jogo	2 -
			51460-KZ4-J31	Deslizador, Jogo	- 2
		21	51461-KZ4-J21	Tubo, Cilindro	2 -
			51461-KZ4-J31	Tubo, Cilindro	- 2
		22	51467-KZ4-J21	Vareta, Guia	2 -
			51467-KZ4-J31	Vareta, Guia	- 2

C-6

Garfo Dianteiro

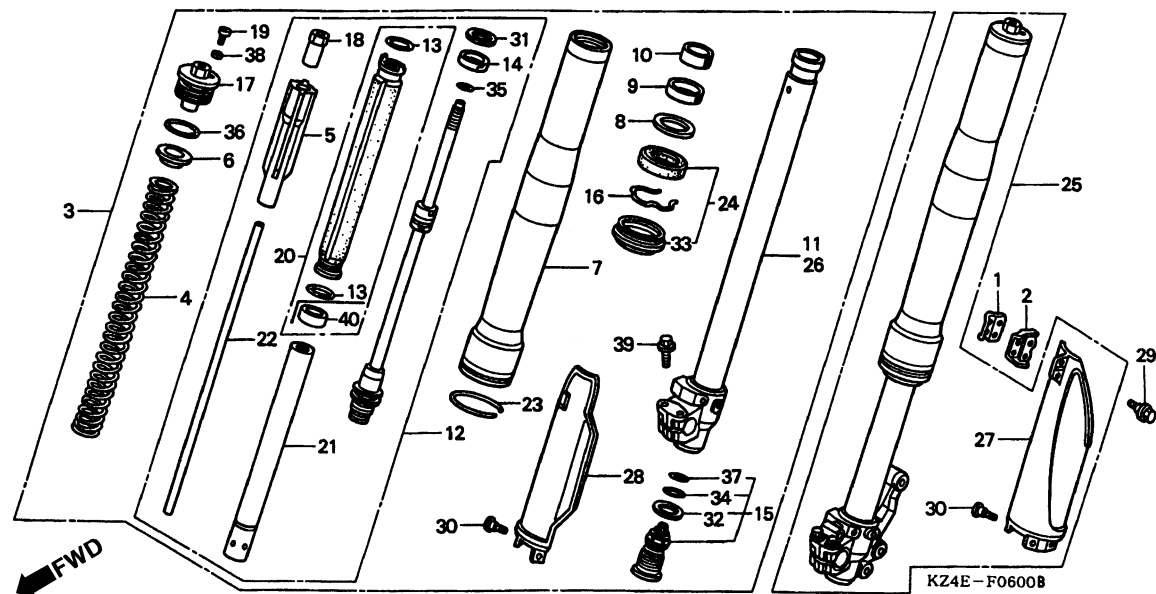

Item de serviço	T.M.O.	Ref. Nº	Nº da peça	Descrição	Qtd. CR125R Y 1	Nº de série	Tipo
		23	51476-KZ4-711	Anel, Limitador.....	2 2
		24	51490-KZ4-J21	Vedador, Garfo Dianteiro.....	2 2
		25	51500-KZ4-J21ZA	Garfo Dianteiro, Esquerdo	1 -
			51500-KZ4-J31ZA	Garfo Dianteiro, Esquerdo	- 1
				T-NATURAL NATURAL	- 1
		26	51520-KZ4-J21	Tubo, Deslizador Esquerdo	1 -
			51520-KZ4-J31	Tubo, Deslizador Esquerdo	- 1
		27	51610-MAC-780ZA	Protetor, Garfo Dianteiro Esquerdo	1 -	ED, H
				*T-NATURAL*NATURAL	- 1	CM, U
			51610-MAC-781ZA	Protetor, Garfo Dianteiro Esquerdo	1 -	ED, H
				*T-NATURAL*NATURAL	- 1	CM, U
		28	51620-MAC-780ZA	Protetor, Garfo Dianteiro Direito	1 -	ED, H
				T-NATURAL NATURAL	- 1	CM, U
			51620-MAC-781ZA	Protetor, Garfo Dianteiro Direito	1 -	ED, H
				T-NATURAL NATURAL	- 1	CM, U
		29	90113-KZ3-000	Parafuso, Flange, 6 mm.....	2 2
		30	90113-MAC-780	Parafuso, Protetor	6 6
		31	90544-KZ4-J21	Arruela	2 2
		32	90544-MAC-741	Arruela, Especial.....	2 2
		33	91254-KZ4-J21	Vedador, Pó.....	2 2

C-6

Garfo Dianteiro

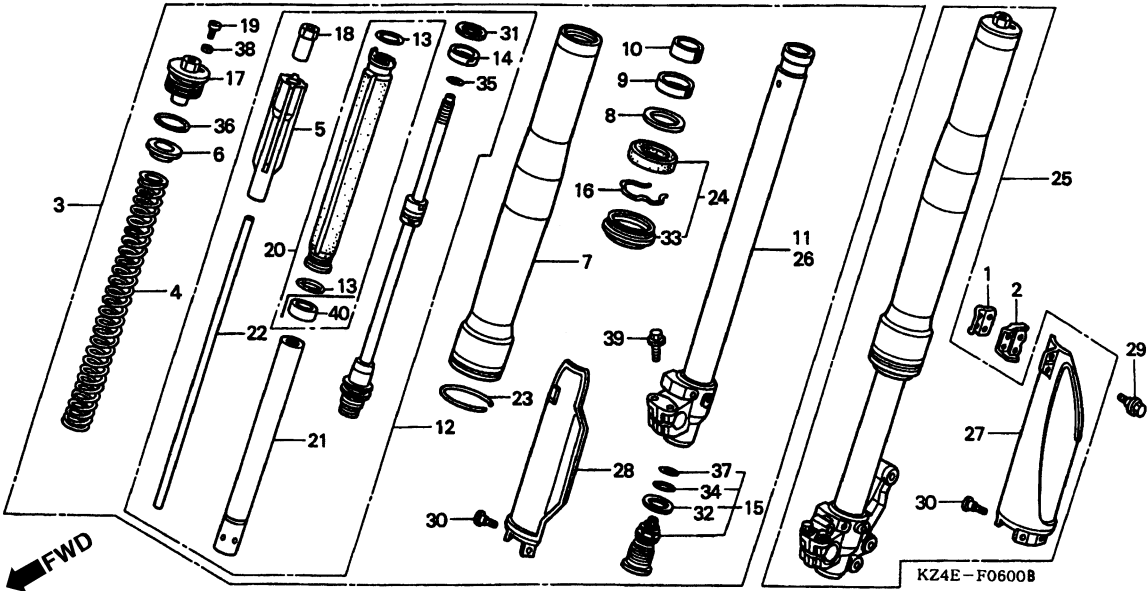

Item de serviço	T.M.O.	Ref. Nº	Nº da peça	Descrição	Qtd. CR125R Y 1	Nº de série	Tipo
		34	91256-MAC-741	Anel, Vedação, 24,7 x 2,4.....	2 2
		35	91257-KZ4-711	Anel, Vedação, 12,3 x 2,4.....	2 2
		36	91258-MAC-741	Anel, Vedação, 41,7 x 3,5.....	2 2
		37	91259-MAC-741	Anel, Vedação, 21,9 x 2,0.....	2 2
		38	91260-KZ4-711	Anel, Vedação, 2,8 x 1,9.....	2 2
		39	96300-08040-08	Parafuso, Flange, 8 x 40	4 4
		40	51434-KZ4-J31	Suporte.	- 2

C-7

Cáliper Freio Dianteiro

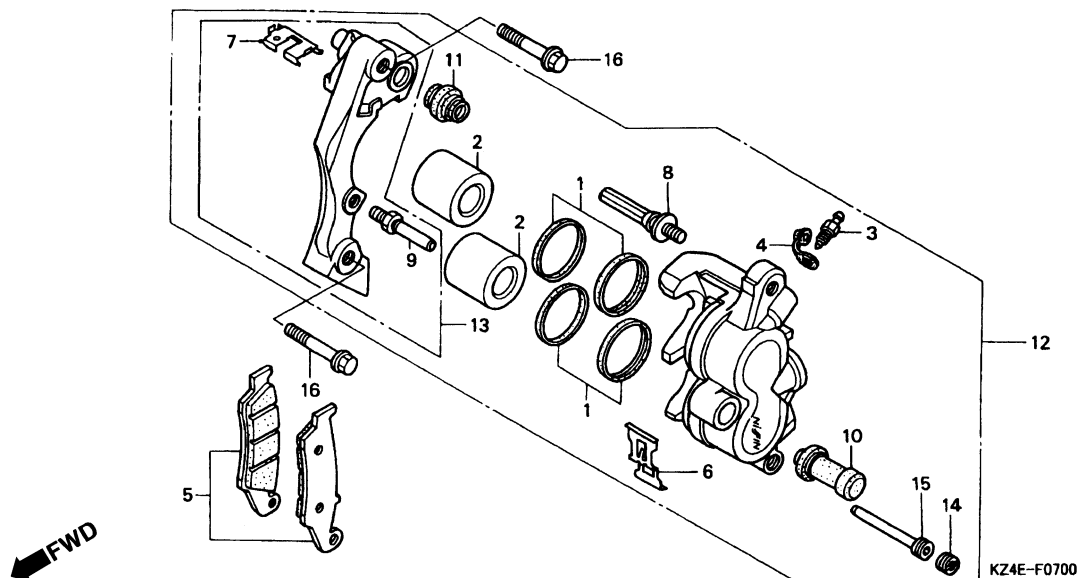

3

Item de serviço	T.M.O.	Ref. Nº	Nº da peça	Descrição	Qtd. CR125R Y 1	Nº de série	Tipo
Pistão, 27 x 270,5 (Adicionar 0,1 por Unidade) (Inclui Peça Relativa)		1	06431-MA3-405	Vedador, Pistão	2 2
		2	43107-MBG-006	Pistão, 27 x 27	2 -
			45107-KZ4-J31	Pistão	- 2
Pastilha, Dianteira Jogo.....0,1		3	43352-568-003	Parafuso, Sangria	1 1
Cáliper, Freio Dianteiro Esquerdo0,4		4	43353-461-771	Capa, Parafuso, Sangria.....	1 1
Suporte, Dianteiro Esquerdo0,2		5	45105-MY6-405	Pastilha, Dianteira Jogo.....	1 1
		6	45108-MY1-006	Mola, Pastilha.....	1 1
		7	45112-KS6-701	Trava.....	1 1
		8	45131-HA5-672	Parafuso A, Pino	1 1
		9	45131-MAC-681	Pino, Parafuso.....	1 1
		10	45132-166-016	Capa, Pino (NISSIN)	1 1
		11	45133-MA3-006	Capa B.....	1 1
		12	45150-KZ4-J21	Cáliper Freio, Dianteiro Esquerdo (NISSIN)	1 -
			45150-KZ4-J31	Cáliper Freio, Dianteiro Esquerdo (NISSIN)	- 1
		13	45190-KZ4-J21	Suporte, Dianteiro Esquerdo	1 1
		14	45203-MG3-016	Pino, Plugue.....	1 1
		15	45215-HAS-672	Pino	1 1
		16	90131-MS6-900	Parafuso, Flange, 8 x 40	2 2

C-8

Roda Dianteira

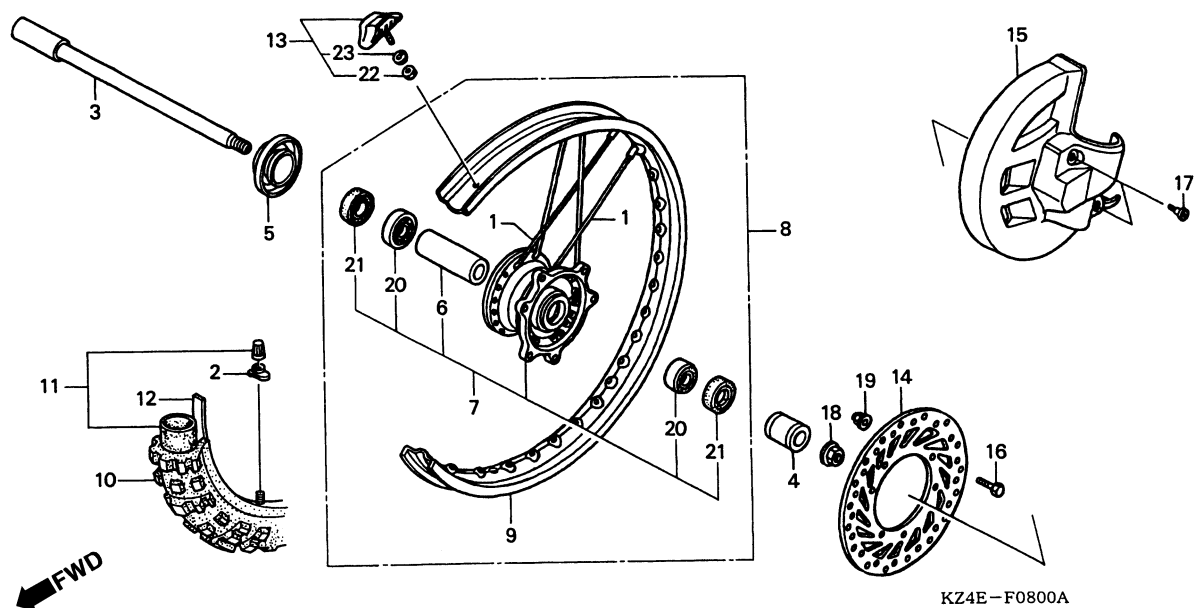

Item de serviço	T.M.O.	Ref. Nº	Nº da peça	Descrição	Qtd. CR125R Y 1	Nº de série	Tipo
Eixo, Roda Dianteira	0,2	1	04440-MAC-680	Raio, Dianteiro (240,0 mm)	36 36
Bucha, Distanciadora Dianteira.....	0,4		06440-KZ4-810	Raio, Dianteiro (227,0 mm) (20 Polegadas)	- 36
• Rolamento, Radial Esferas, 6904 (Adicionar 0,1 por Unidade.)		2	42714-KA3-710	Tampa, Válvula	1 1
Cubo Roda, Dianteira Comp	2,3	3	44301-MAC-780	Eixo, Roda Dianteira	1 1
Roda, Dianteira Comp	1,0	4	44311-MAC-680	Bucha, Lateral Roda Dianteira.....	1 1
Aro, Roda Dianteira	2,2	5	44312-MAC-740	Bucha Direita, Roda Dianteira	1 1
Pneu, Dianteiro	0,9	6	44620-MAC-680	Bucha, Distanciadora Dianteira.....	1 1
• Câmara, Ar		7	44635-MAC-680	Cubo, Roda Dianteira	1 1
Disco, Freio Dianteiro	0,3	8	44650-KZ4-J00	Roda Dianteira, Comp	1 1
Capa, Disco Dianteiro	0,1		44650-KZ4-810	Roda Dianteira, Comp. (20 Polegadas).....	- (1)
		9	44701-KZ4-J01	Aro, Roda Dianteira (1,60 x 21)	1 1
			44701-KZ4-811	Aro, Roda Dianteira (1,85 x 20)	- (1)
		10	44711-KZ4-E21	Pneu, Dianteiro (BRIDGESTONE) (80/100-21 51M M59)	1 1	CM, ED, H
			44711-ML3-911	Pneu, Dianteiro (DUNLOP) (80/100-21 51M K490C)	1 1	U
			44711-KZ4-811	Pneu, Dianteiro (DUNLOP) (90/100-20 D739FA).....	- (1)
		11	44712-KA3-711	Tampa, Roda Dianteira (BRIDGESTONE) (90/80-21)	1 1	CM, ED, H
			44712-KS6-641	Tampa, Roda Dianteira (DUNLOP) (80/100-21)	1 1	U
			44712-KZ4-811	Tampa, Roda Dianteira (DUNLOP) (90/100-20)	- (1)

C-8

Roda Dianteira

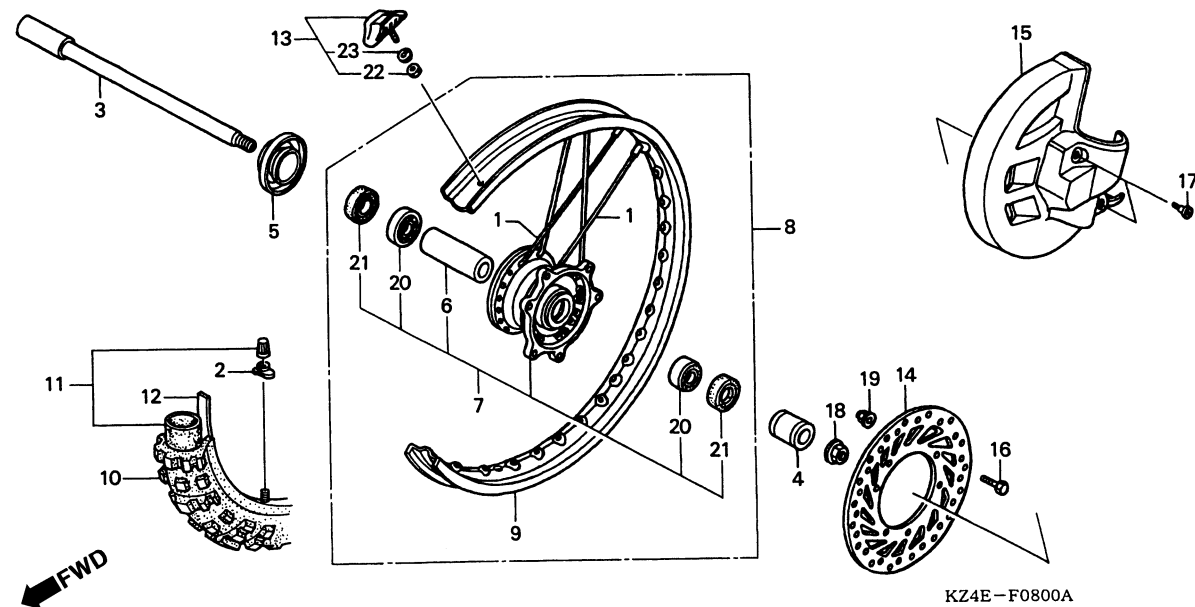

Item de serviço	T.M.O.	Ref. Nº	Nº da peça	Descrição	Qtd. CR125R		Nº de série	Tipo
					Y	1		
		12	44713-KS6-641	Protetor, Câmara (DUNLOP)	1	1	U
			44713-MG7-003	Protetor, Câmara (BRIDGESTONE)	1	1	CM, ED, H
			44713-KZ4-811	Protetor, Câmara (DUNLOP) (20 Polegadas)	-	(1)
		13	44715-MA0-770	Limitador, Aro (1,60)	1	1
			42715-KA2-680	Limitador, Aro (1,85) (20 Polegadas)	-	(1)
		14	45351-MAC-680	Disco, Freio Dianteiro	1	-
			45351-KZ4-J30	Disco, Freio Dianteiro	-	1
		15	51614-MAC-780ZA	Capa, Disco Dianteiro *T-NATURAL* NATURAL	1	1
		16	90105-MAC-680	Parafuso, Disco, 6 x 19	6	6
		17	90114-MAC-780	Parafuso, Tampa Disco Dianteiro	2	2
		18	90301-KS7-830	Porca	1	1
		19	90301-473-003	Porca, U, 6 mm	6	6
		20	91062-MAC-681	Rolamento, Radial Esferas, 6904	2	2
		21	91201-KS6-004	Vedador, Óleo, 26 x 37 x 7 (ARAI)	2	2
		22	94001-08000-0S	Porca, Sextavada, 8 mm	1	1
		23	94111-08000	Arruela, Pressão, 8 mm	1	1

C-9

Cáliper • Freio Traseiro

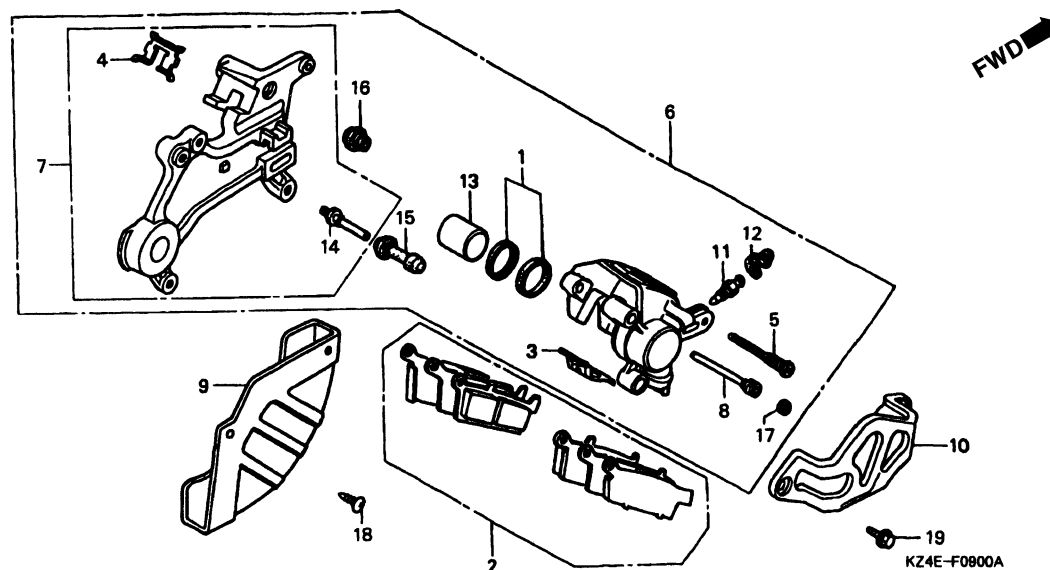

Item de serviço	T.M.O.	Ref. Nº	Nº da peça	Descrição	Qtd. CR125R Y 1	Nº de série	Tipo
Pastilha, Freio Traseiro0,1		1	06431-MA3-405	Vedador, Pistão	1 1
• Protetor, Cáliper Dianteiro		2	43105-KZ1-405	Pastilha, Freio Traseiro	1 1
Cáliper, Freio Traseiro0,6		3	43108-MY6-671	Mola, Pastilha.....	1 1
Suporte, Traseiro0,5		4	43112-KS6-701	Trava	1 1
Capa, Disco Traseiro0,4		5	43131-KW3-006	Pino, Parafuso.....	1 1
Pistão0,7		6	43150-KZ4-J21	Cáliper, Freio Traseiro (NISSIN)	1 1
(Inclui Peça Relativa)		7	43190-KZ4-J21	Suporte Comp., Freio Traseiro.....	1 1
		8	43215-ML3-911	Pino	1 1
		9	43330-KS6-700	Capa, Disco Traseiro	1 1
		10	43340-KZ3-B00ZA	Protetor, Cáliper Traseiro *TNATURAL* NATURAL	1 1
		11	43352-568-003	Parafuso, Sangria	1 1
		12	43353-461-771	Capa, Parafuso, Sangria.....	1 1
		13	45107-ML4-006	Pistão	1 1
		14	45131-166-016	Pino, Parafuso.....	1 1
		15	45132-166-016	Capa, Pino (NISSIN)	1 1
		16	45133-MA3-006	Capa B.....	1 1
		17	45203-MG3-016	Pino, Plugue.....	1 1
		18	90190-KZ3-800	Parafuso, Especial, 6 x 10	2 2
		19	96500-06012-00	Parafuso, Flange, 6 x 12	2 -
			90004-GHB-600	Parafuso, Flange, 6 x 10 (NSHF)	- 2

C-10

Cilindro Mestre Freio Traseiro

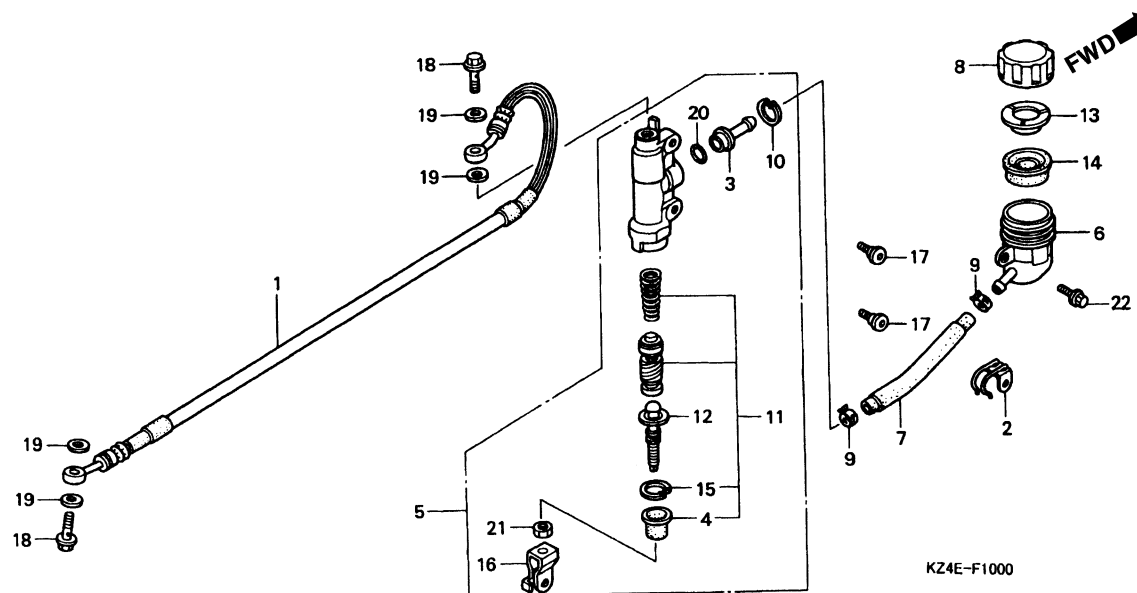

3

Item de serviço	T.M.O.	Ref. Nº	Nº da peça	Descrição	Qtd. CR125R Y 1	Nº de série	Tipo
Mangueira, Freio Traseiro.....	0,6	1	43310-KZ3-J11	Mangueira, Freio Traseiro.....	1 1
Cilindro, Mestre Freio Traseiro	0,4	2	43469-KZ3-J00	Presilha, Mangueira Cilindro Mestre.....	1 1
Copo, Cilindro Mestre Freio Traseiro.....	0,2	3	43503-KZ3-B01	Conector	1 1
• Mangueira, Óleo	0,5	4	43504-MB2-006	Capa, Comp	1 1
Pistão, Cilindro Mestre.....	0,5	5	43510-KZ4-J21	Cilindro Mestre, Freio Traseiro.....	1 1
Diafragma	0,1	6	43591-KS6-702	Reservatório, Cilindro Mestre	1 1
		7	43512-KS7-833	Mangueira, Óleo	1 1
		8	43513-KS6-701	Tampa, Cilindro Mestre	1 1
		9	43514-KS6-701	Presilha, Mangueira Óleo, Cilindro Mestre	2 2
		10	43517-KS6-701	Anel Elástico, Cilindro Mestre.....	1 1
		11	43520-MJ6-305	Pistão, Cilindro Mestre.....	1 1
		12	43530-KZ4-J21	Pino, Acionamento.....	1 1
		13	45518-GM9-711	Placa, Diafragma	1 1
		14	45520-GM9-711	Diafragma	1 1
		15	46182-500-013	Anel, Elástico	1 1
		16	46504-KV6-702	Junção, Vareta Freio.....	1 1
		17	90114-MAC-780	Parafuso, Tampa Disco Freio	2 2
		18	90145-MS9-612	Parafuso, Óleo, 10 x 22	2 2
		19	90545-300-000	Arruela, Parafuso, Óleo.....	4 4
		20	91212-422-006	Anel, Vedação, 14,8 x 2,4.....	1 1

C-10

Cilindro Mestre

Freio Traseiro

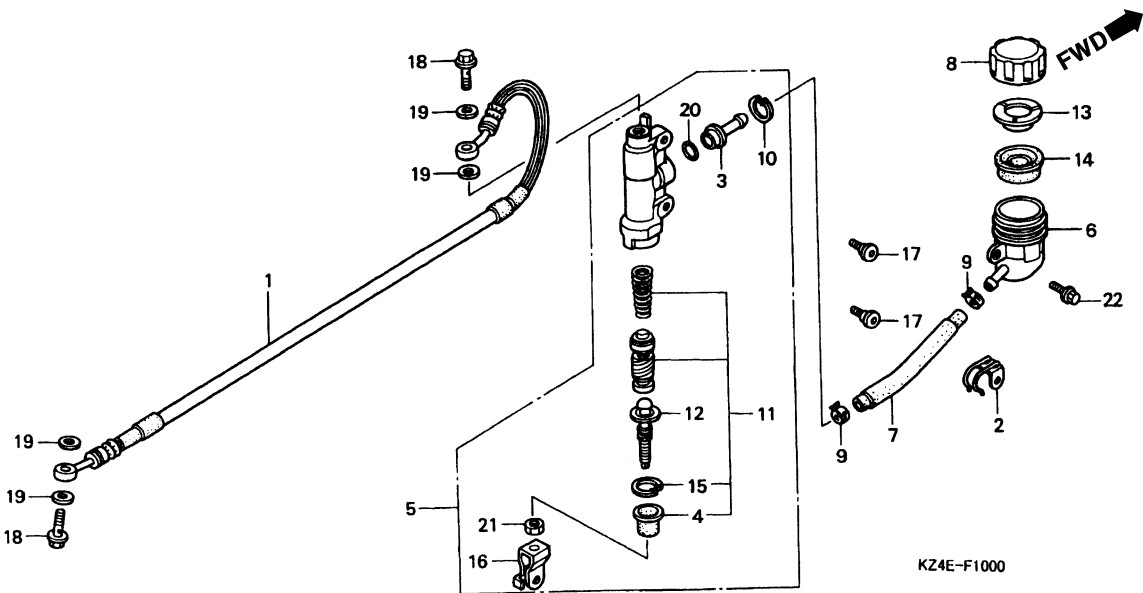

Item de serviço	T.M.O.	Ref. Nº	Nº da peça	Descrição	Qtd. CR125R Y 1		Nº de série		Tipo
		21	94002-08000-0S	Porca, Sextavada, 8 mm.....	1	1			
		22	96001-06012-00	Parafuso, Flange, 6 x 12.....	1	1			

C-11

Roda Dianteira

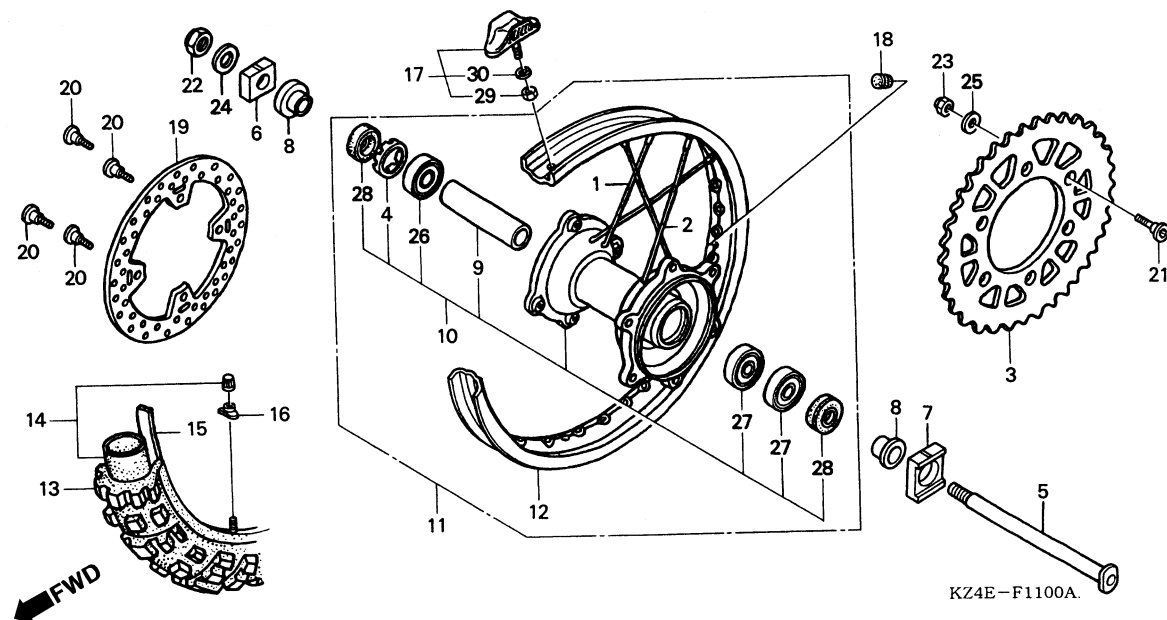

3

Item de serviço	T.M.O.	Ref. Nº	Nº da peça	Descrição	Qtd. CR125R Y 1	Nº de série	Tipo
Coroa, Transmissão.....0,4		1	06420-KZ4-B00	Raio A, Traseiro (210,0 mm)	16 16
• Trava, Rolamento Roda Traseira		2	06421-KZ4-B00	Raio B, Traseiro (207,0 mm)	16 16
• Disco, Freio Traseiro		3	41203-KZ4-J20	Coroa, Transmissão (52D)	1 -
Eixo, Roda Traseira0,3			41202-KZ4-J20	Coroa, Transmissão (51D)	(1) (1)
Bucha, Distanciadora Roda Traseira0,5			41203-KZ4-J30	Coroa, Transmissão (52D)	- 1
• Rolamento, Radial Esferas, 69052RS (Adicionar 0,1 por Unidade)			41204-KZ4-J20	Coroa, Transmissão (53D)	(1) -
			41204-KZ4-J30	Coroa, Transmissão (53D)	- (1)
Cubo, Roda Traseira2,4		4	41231-KZ4-J20	Trava, Rolamento Roda Traseira	1 1
Roda, Traseira Comp1,1		5	42301-KZ4-J20	Eixo, Roda Traseira.....	1 1
Aro, Roda Traseira.....2,3		6	42306-KZ4-J20	Bucha, Eixo Traseiro, Direito	1 1
Pneu, Traseiro.....1,0		7	42305-KZ4-J20	Bucha, Eixo Traseiro Esquerdo	1 1
• Câmara, Ar		8	42311-KZ4-J20	Bucha Lateral, Roda Traseira	2 2
		9	42620-KZ4-J20	Bucha, Distanciadora Roda Traseira.....	1 1
		10	42635-KZ4-J20	Cubo, Roda Traseira.....	1 1
		11	42650-KZ4-J20	Roda, Traseira Comp.....	1 1
		12	42701-KZ4-J01	Aro, Roda Traseira.....	1 1
		13	42711-KZ4-E21	Pneu, Traseiro (BRIDGESTONE) (100/90-19 57M M70)	1 1	CM, ED, H
			42711-KZ4-611	Pneu, Traseiro (DUNLOP) (100/90-19 57M K695)...	1 1	U
		14	42712-KZ4-611	Câmara, Ar (DUNLOP)	1 1	U
			44712-371-003	Câmara, Ar (BRIDGESTONE)	1 1	CM, ED, H

C-11

Roda Dianteira

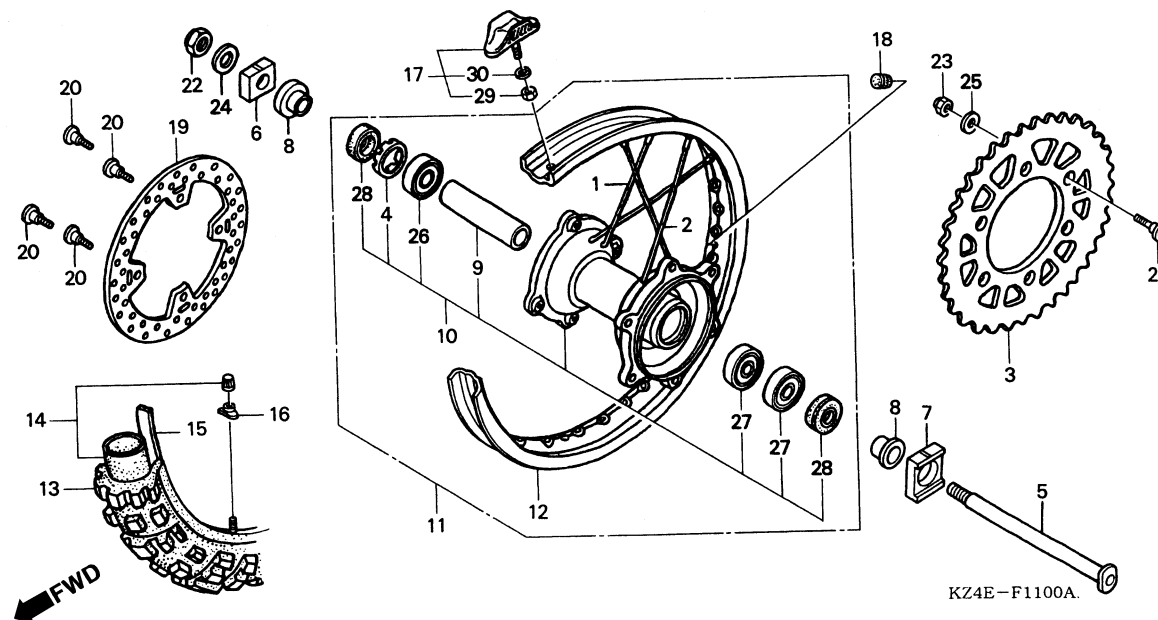

Item de serviço	T.M.O.	Ref. Nº	Nº da peça	Descrição	Qtd. CR125R Y 1		Nº de série	Tipo
		15	42713-KZ4-611	Protetor, Câmara (DUNLOP)	1	1	U
			44713-MR1-671	Protetor, Câmara (BRIDGESTONE)	1	1	CM, ED, H
		16	42714-KA3-710	Capa, Válvula.....	1	1
		17	42715-KA2-680	Limitador Aro (1,85)	1	1
		18	42717-329-000	Tampa, Aro	1	1
		19	43351-KZ3-B00	Disco Freio, Traseiro.....	1	1
		20	90105-MK5-010	Parafuso, Disco, 8 x 22.....	4	4
		21	90125-KA4-000	Parafuso, 8 x 31	6	6
		22	90305-KZ4-J20	Porca, U, 22 mm	1	1
		23	90309-ML3-791	Porca, U, 8 mm	6	6
		24	90401-KZ4-J20	Arruela, 22 x 35 x 2.....	1	1
		25	90465-MC4-000	Arruela, 8 mm	6	6
		26	91051-KZ4-J21	Rolamento, Radial Esferas, 69052RS	1	1
		27	91052-KZ4-J21	Rolamento, Radial Esferas, 6905RS	2	2
		28	91251-KZ4-J21	Vedador, Pó, 32 x 43 x 7	2	2
		29	94001-08000-OS	Porca, Sextavada, 8 mm.....	1	1
		30	94111-08000	Arruela, Pressão, 8 mm	1	1

C-12

Tanque Combustível

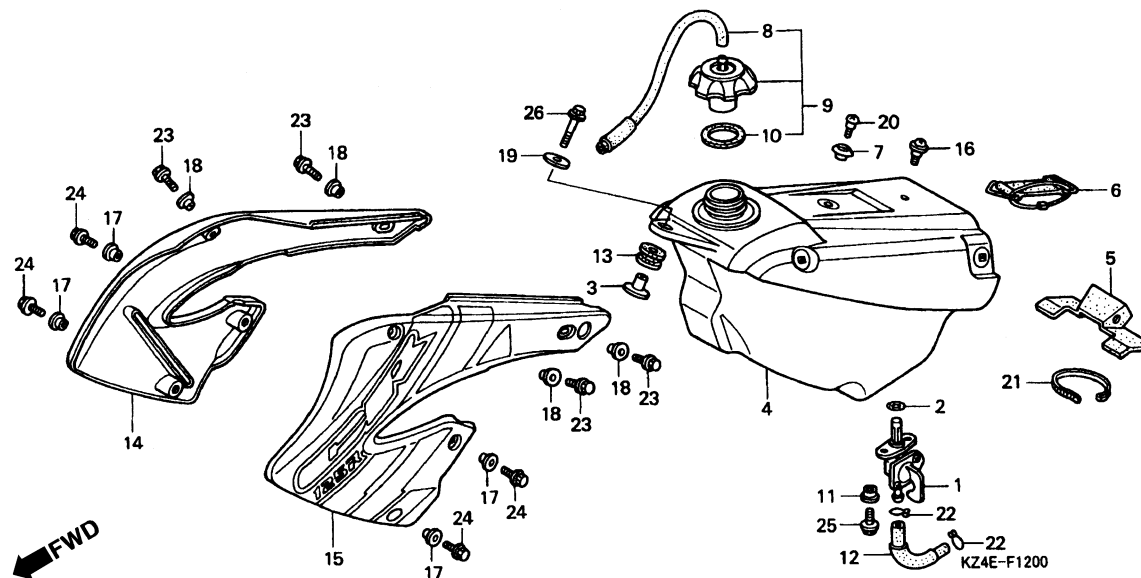

3

Item de serviço	T.M.O.	Ref. Nº	Nº da peça	Descrição	Qtd. CR125R Y 1	Nº de série	Tipo
Registro, Combustível	0,2	1	16950-ML3-911	Registro, Combustível.....	1 1
Tanque, Combustível.....	0,3	2	16997-467-000	Anel, Vedação, 11,8 x 3,55.....	1 1
Suporte Direito, Radiador.....	0,1	3	17509-KZ3-000	Bucha, Fixação, Tanque.....	1 1
(Um ou Todos)		4	17510-KZ4-J20	Tanque, Combustível	1 1
• Suporte Esquerdo, Radiador		5	17512-KZ4-J20	Coxim A, Fixação Tanque.....	1 1
		6	17516-KZ3-B00	Presilha, Traseira Tanque	1 1
		7	17518-KZ4-710	Bucha.....	1 1
		8	17521-KZ4-J20	Tubo Respiro, Tampa Tanque	1 1
		9	17620-KZ4-J20	Tampa, Tanque Combustível.....	1 1
		10	17624-KA4-000	Guarnição, Tampa Tanque.....	1 1
		11	17626-467-000	Bucha, Fixação Tanque.....	2 2
		12	17681-KZ3-J20	Tubo, Combustível.....	1 1
		13	18334-ML3-680	Coxim, Silenciador.....	1 1
		14	19071-KZ4-J20ZA	Suporte Direito, Radiador (WL) *Tipo 1*.....	1 -
			19071-KZ4-J30ZA	Suporte Direito, Radiador (WL) *Tipo 1*.....	- 1
		15	19072-KZ4-J20ZA	Suporte Esquerdo, Radiador (WL) *Tipo 1*.....	1 -
			19072-KZ4-J30ZA	Suporte Esquerdo, Radiador (WL) *Tipo 1*.....	- 1
		16	90108-MN0-000	Parafuso, Phillips, 5 x 13.....	1 1
		17	90501-KZ4-J20	Bucha A	4 4
		18	90504-KBP-900	Bucha Tampa, Inferior	4 4

C-12

Tanque Combustível

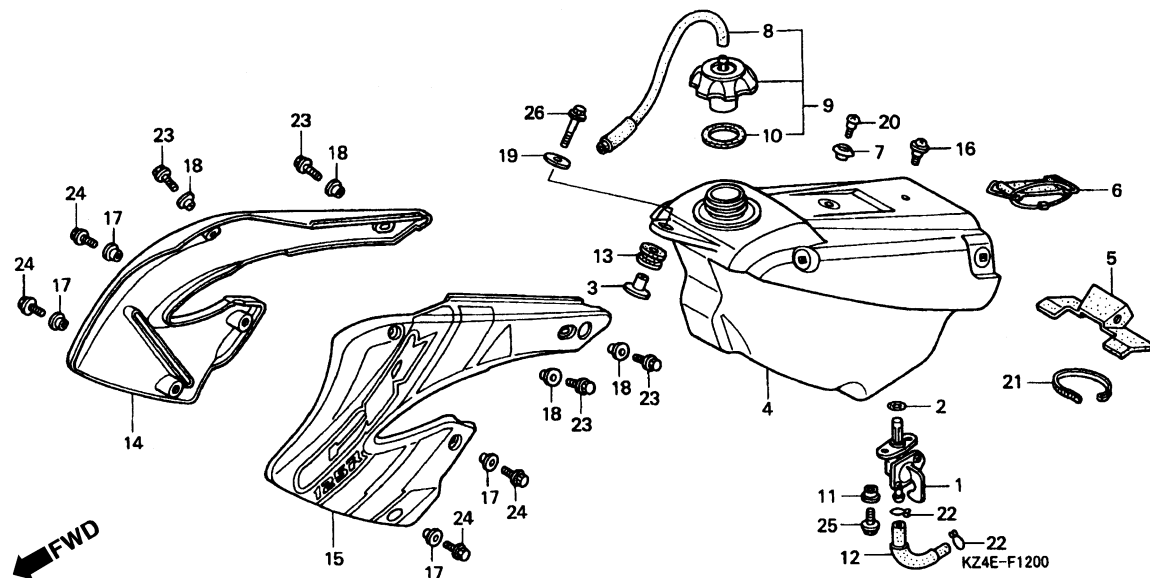

Item de serviço	T.M.O.	Ref. Nº	Nº da peça	Descrição	Qtd. CR125R Y 1		Nº de série	Tipo
		19	90506-430-000	Arruela, Fixação.....	1	1
		20	91422-MT8-770	Parafuso, Especial, 5 mm.....	1	1
		21	91560-MS8-600	Presilha, Cabo.....	1	1
		22	95002-02120	Presilha, Tubo (B12).....	2	2
		23	96001-06012-00	Parafuso, Flange, 6 x 12.....	4	4
		24	96001-06014-00	Parafuso, Flange, 6 x 14.....	4	4
		25	96001-06016-00	Parafuso, Flange, 6 x 16.....	2	2
		26	96001-06035-00	Parafuso, Flange, 6 x 35.....	1	1

C-13

Assento • Tampa Lateral

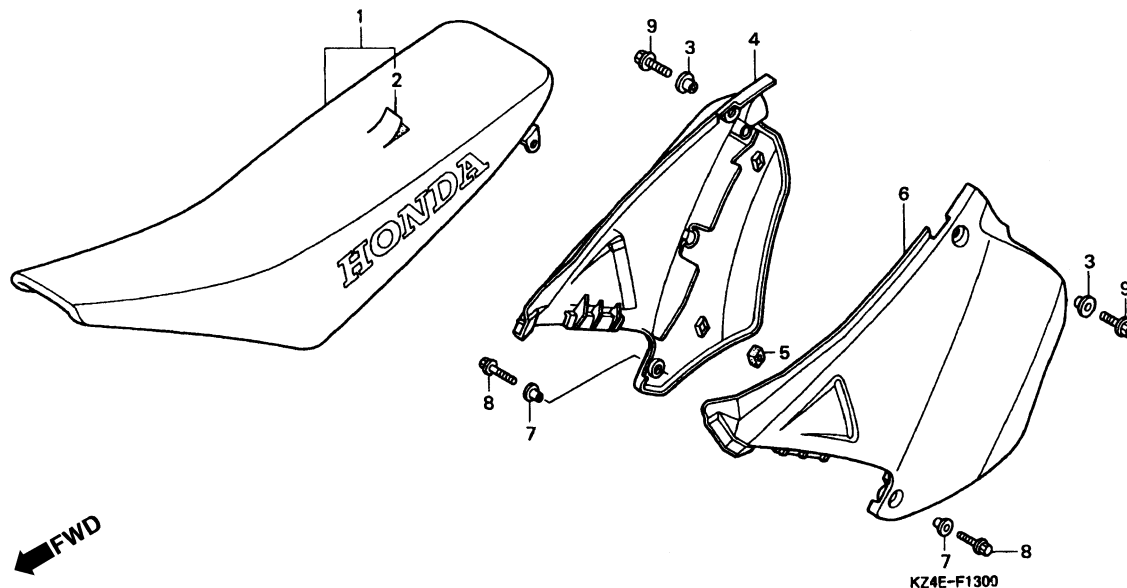

3

Item de serviço	T.M.O.	Ref. Nº	Nº da peça	Descrição	Qtd. CR125R Y 1		Nº de série	Tipo
Assento Comp0,1		1	77100-KZ4-J20	Assento Comp	1	—
• Tampa, Lateral Direita (Uma ou Todas)			77100-KZ3-J30	Assento Comp	—	1
• Tampa, Lateral Esquerda		2	77101-KZ4-J20	Capa, Assento (Sem Letras Pintadas).....	1	—
			77101-KZ3-J30	Capa, Assento (Sem Letras Pintadas).....	—	1
		3	83505-KM4-000	Bucha, Fixação	2	2
		4	83510-KZ4-J20ZA	Tampa, Lateral Direita *NH-196* Branco Ross.....	1	—
			83510-KZ3-J30ZA	Tampa, Lateral Direita *NH-196* Branco Ross.....	—	1
		5	83515-KS7-830	Coxim, Limitador Tampa.....	1	1
		6	83610-KZ4-J20ZA	Tampa, Lateral Esquerda *NH-196* Branco Ross ..	1	—
			83610-KZ3-J30ZA	Tampa, Lateral Esquerda *NH-196* Branco Ross ..	—	1
		7	90501-KZ4-J20	Coxim A	2	2
		8	96001-06014-00	Parafuso, Flange, 6 x 14.....	2	2
		9	96300-08018-00	Parafuso, Flange, 8 x 18.....	2	2

C-14

Filtro de Ar

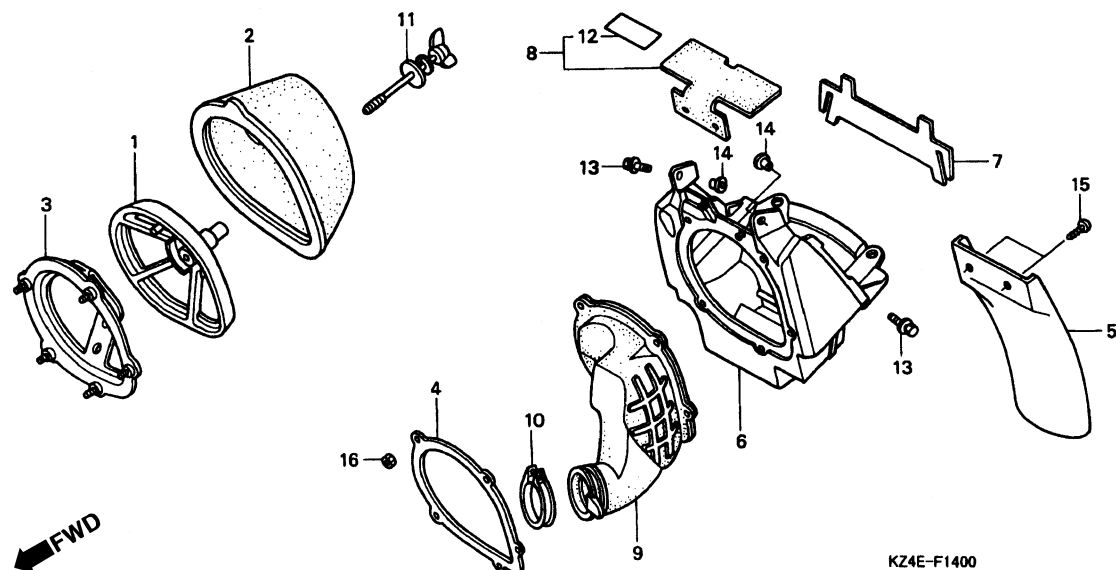

Item de serviço	T.M.O.	Ref. Nº	Nº da peça	Descrição	Qtd. CR125R Y 1	Nº de série	Tipo
Base, Elemento.....0,1		1	17212-MAC-740	Base, Elemento.....	1 1		
• Protetor, Tampa Filtro Ar		2	17213-KZ3-730	Filtro, Ar.....	1 1		
Filtro, Ar0,2		3	17215-KS7-830	Suporte, Elemento Filtro Ar.....	1 1		
Suporte, Elemento Filtro Ar0,4		4	17217-KS7-830	Placa Carcaça, Filtro Ar.....	1 1		
Carcaça, Filtro Ar0,5		5	17218-KZ3-860	Protetor, Tampa Filtro Ar.....	1 1		
• Tubo, Conexão Filtro Ar		6	17220-KZ4-J20	Carcaça, Filtro Ar.....	1 1		
		7	17221-KZ4-J20	Placa, Regulador, Ar.....	1 1		
		8	17224-KZ4-A90	Tampa, Filtro Ar.....	1 1		
		9	17253-KZ4-J20	Tubo, Conexão Filtro Ar.....	1 -		
			17253-KZ4-J30	Tubo, Conexão Filtro Ar.....	- 1		
		10	17257-KA3-830	Presilha B, Conexão Filtro Ar.....	1 1		
		11	17291-MAC-740	Parafuso, Fixação Elemento.....	1 1		
		12	87517-KZ4-300	Etiqueta, Precaução Filtro Ar.....	1 1		
		13	90102-KS6-000	Parafuso, Arruela, 6 x 16.....	2 2		
		14	90506-425-000	Arruela, Tampa Traseira.....	2 2		
		15	93913-15510	Parafuso, Fixação, 5 x 20.....	2 2		
		16	94002-05000-0S	Porca, Sextavada, 5 mm.....	5 5		

C-15

Escapamento

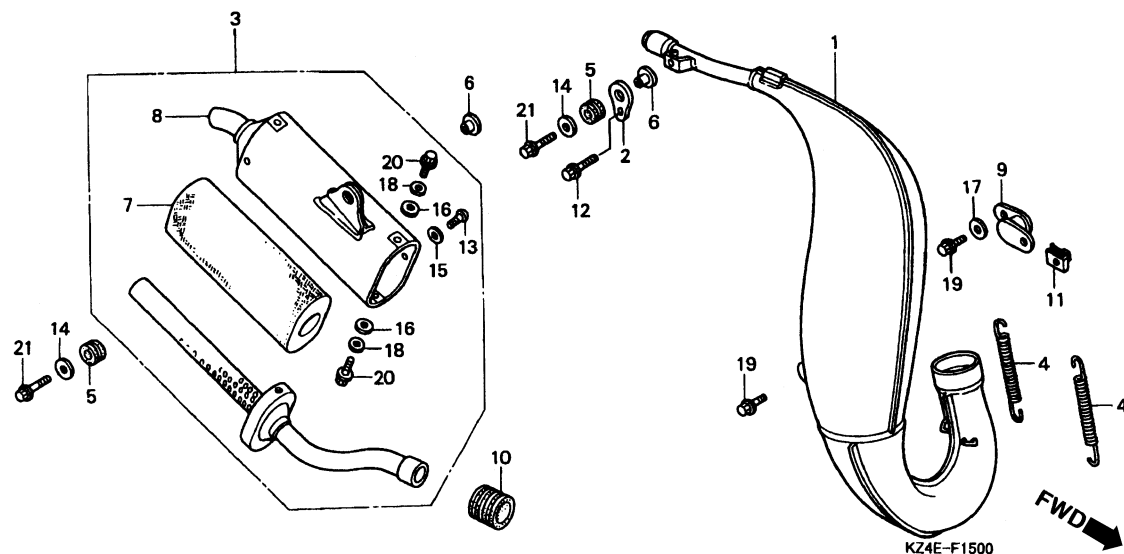

3

Item de serviço	T.M.O.	Ref. Nº	Nº da peça	Descrição	Qtd. CR125R Y 1		Nº de série	Tipo
Câmara Comp., Expansão	0,3	1	18300-KZ4-J20	Câmara Comp., Expansão	1	1	CM
Silenciador Comp	0,1	2	18325-K56-000	Suporte, Traseiro Câmara.....	1	1	CM
Abafador	0,2	3	18330-KZ4-A90	Silenciador Comp	1	1	CM
• Carcaça Comp., Silenciador		4	18332-KS7-830	Mola, Tubo Escape	2	2	CM
		5	18334-KA3-830	Coxim, Silenciador.....	2	2	CM
		6	18336-KS6-700	Bucha, Fixação Silenciador	2	2	CM
		7	18340-KZ4-860	Abafador	1	1	CM
		8	18350-KZ4-A70	Carcaça Comp., Silenciador	1	1	CM
		9	18355-KS6-000	Suporte, Câmara.....	1	1	CM
		10	18365-KZ4-000	Bucha Conexão Tubo, Silenciador	1	1	CM
		11	80105-KC5-000	Suporte	1	1	CM
		12	90102-KS6-000	Parafuso, Arruela, 6 x 16	1	1	CM
		13	90103-680-003	Parafuso, 6 x 12	1	1	CM
		14	90506-430-000	Arruela, Fixação	2	2	CM
		15	90545-044-000	Arruela	1	1	CM
		16	94101-06000	Arruela, Lisa, 6 mm	2	2	CM
		17	94103-06000	Arruela, Lisa, 6 mm	1	1	CM
		18	94111-06000	Arruela, Pressão, 6 mm	2	2	CM
		19	95701-06016-00	Parafuso, Flange, 6 x 16	2	2	CM
		20	96001-06012-00	Parafuso, Flange, 6 x 12	2	2	CM
		21	96001-06025-00	Parafuso, Flange, 6 x 25	2	2	CM

C-15.1

Escapamento

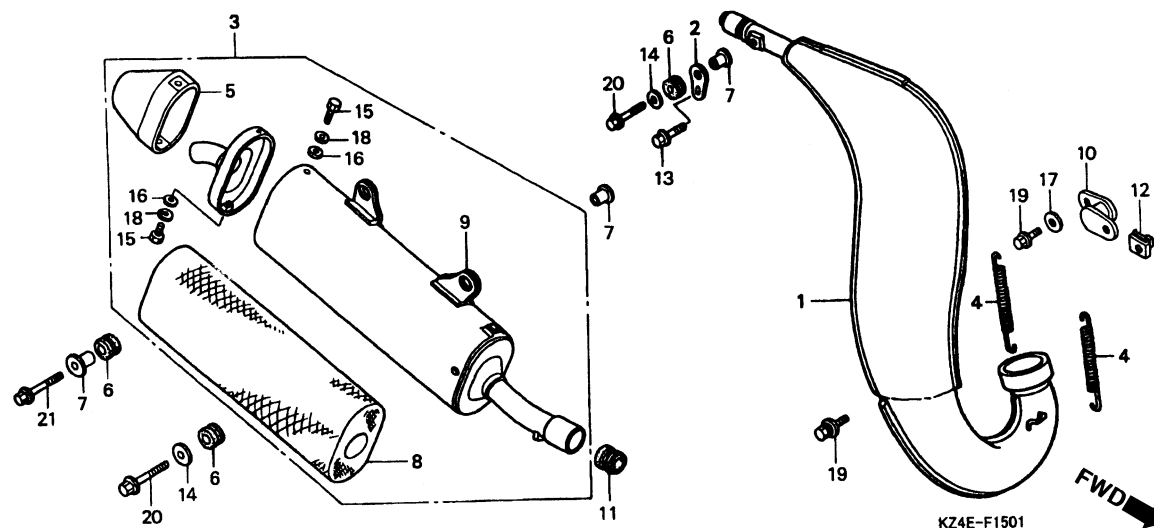

Item de serviço	T.M.O.	Ref. Nº	Nº da peça	Descrição	Qtd. CR125R Y 1	Nº de série	Tipo
Câmara, Expansão	0,3	1	18300-KZ4-J20	Câmara, Expansão	1 1	ED, H, U
Silenciador Comp	0,1	2	18325-KS6-000	Suporte Traseiro, Câmara.....	1 1	ED, H, U
Abafador	0,2	3	18330-KZ4-J20	Silenciador Comp	1 1	ED, H, U
• Carcaça Comp., Silenciador		4	18332-KS7-830	Mola, Tubo Escape.....	2 2	ED, H, U
		5	18332-KZ4-J20	Tampa Traseira, Silenciador	1 1	ED, H, U
		6	18334-KA3-830	Coxim, Silenciador.....	3 3	ED, H, U
		7	18336-KS6-700	Bucha, Fixação Silenciador	3 3	ED, H, U
		8	18340-KZ4-A10	Abafador	1 1	ED, H, U
		9	18350-KZ4-J20	Carcaça Comp., Silenciador	1 1	ED, H, U
		10	18355-KS6-000	Suporte, Câmara.....	1 1	ED, H, U
		11	18365-KZ4-000	Coxim, Conexão Tubo Silenciador	1 1	ED, H, U
		12	80105-KC5-000	Suporte	1 1	ED, H, U
		13	90102-KS6-000	Parafuso, Arruela, 6 x 16	1 1	ED, H, U
		14	90506-430-000	Arruela, Fixação.....	2 2	ED, H, U
		15	92301-05012-0A	Parafuso, Trava, 5 x 12.....	2 2	ED, H, U
		16	94101-05000	Arruela, Lisa, 5 mm.....	2 2	ED, H, U
		17	94103-06000	Arruela, Lisa, 6 mm.....	1 1	ED, H, U
		18	94111-05000	Arruela, Lisa, 5 mm.....	2 2	ED, H, U
		19	95701-06016-00	Parafuso, Flange, 6 x 16	2 2	ED, H, U
		20	96001-06025-00	Parafuso, Flange, 6 x 25	2 2	ED, H, U
		21	96001-06028-00	Parafuso, Flange, 6 x 28	1 1	ED, H, U

C-16

Pedal Partida • Pedal Câmbio

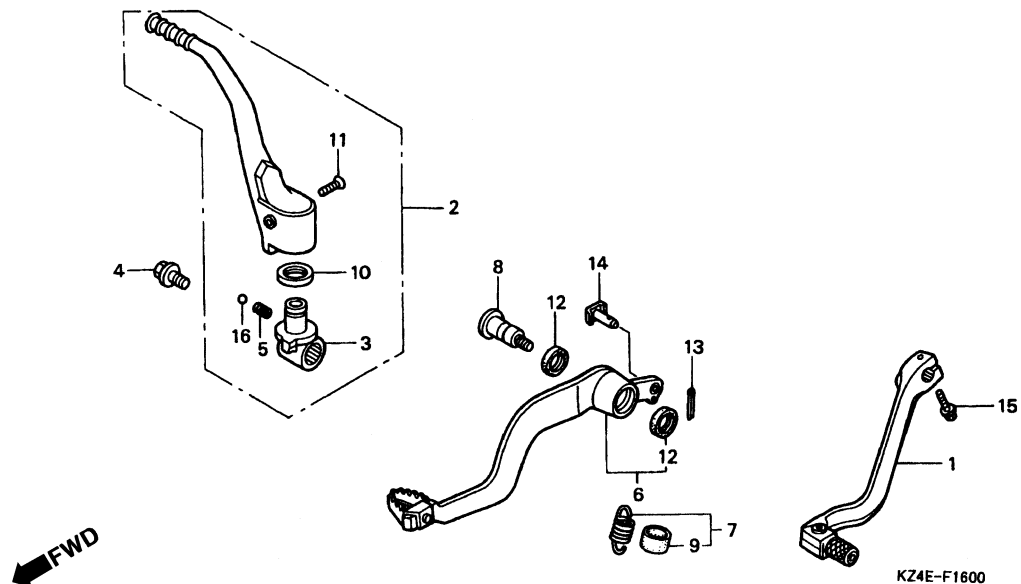

3

Item de serviço	T.M.O.	Ref. Nº	Nº da peça	Descrição	Qtd. CR125R Y 1	Nº de série	Tipo
Pedal, Câmbio Comp.0,1		1	24700-KZ4-J10	Pedal, Cambio, Comp	1 1
• Pedal, Partida Comp.		2	28300-KZ4-J20	Pedal, Partida Comp.....	1 1
Pedal, Freio Traseiro.....0,2		3	28302-KZ4-J20	Junção, Braço Pedal	1 1
		4	28306-KAE-000	Parafuso, Junção Pedal.....	1 1
		5	28333-KK0-000	Mola, Pedal Partida.....	1 1
		6	46510-KZ4-J20	Pedal, Freio Traseiro.....	1 1
		7	46511-KZ4-J00	Mola Retorno, Pedal Freio Traseiro	1 1
		8	46513-KZ4-J20	Eixo, Articulação	1 1
		9	46515-MN1-670	Tubo Mola Pedal Freio	1 1
		10	46525-KK0-003	Vedador, Pó, 17 x 20 x 2,5	1 1
		11	90101-MAC-680	Parafuso, Pedal Partida	1 1
		12	91251-444-000	Vedador, Pó, 15 x 20 x 2,5	2 2
		13	94201-20120	Cupilha, 2,0 x 12.....	1 1
		14	95015-54000	Pino D, Junção.....	1 1
		15	96001-06022-00	Parafuso, Flange, 6 x 22.....	1 1
		16	96211-08000	Esferas, Aço, #8 (1/4)	1 1

C-17

Pedal Apoio • Cavalete

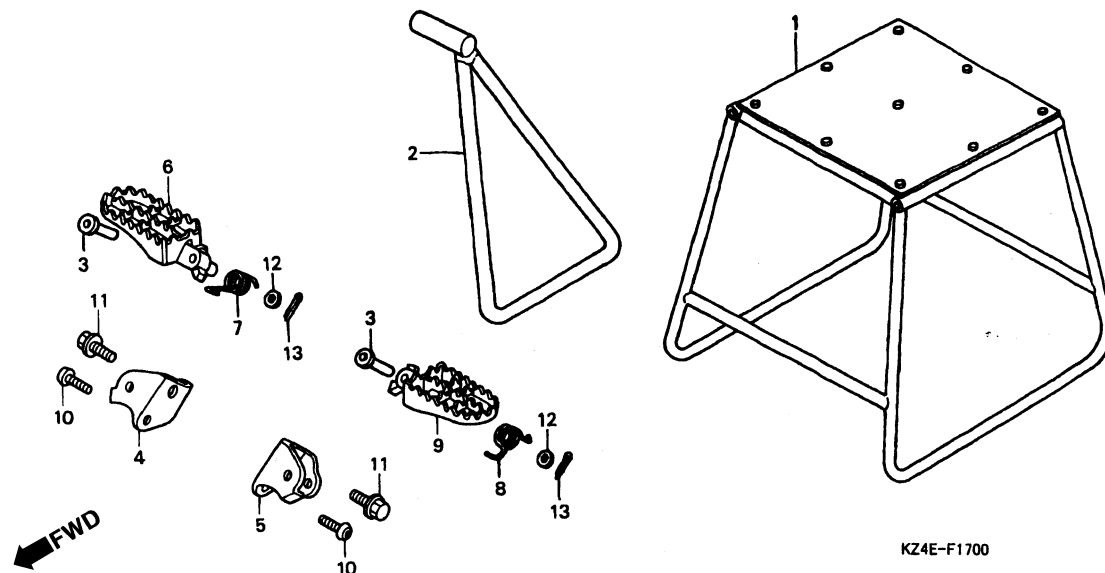

Item de serviço	T.M.O.	Ref. Nº	Nº da peça	Descrição	Qtd. CR125R Y 1	Nº de série	Tipo
Suporte, Pedal Direito.....0,2		1	50500-KA3-820	Cavalete, Central	(1) (1)
• Suporte, Pedal Esquerdo		2	50530-KZ4-J20	Cavalete, Lateral.....	1 1
Pedal, Apoio Direito.....0,1		3	50603-KS6-700	Pino, Junção	2 2
(Inclui Peça Relativa)		4	50610-KZ4-J20	Suporte, Pedal Direito.....	1 1
• Pedal, Apoio Esquerdo		5	50611-K74-J20	Suporte, Pedal Esquerdo.....	1 1
(Inclui Peça Relativa)		6	50616-KZ4-J20	Pedal, Apoio Direito	1 1
		7	50617-MAC-680	Mola, Retorno Pedal Apoio, Direito.....	1 1
		8	50618-MAC-680	Mola, Retorno Pedal Apoio, Esquerdo	1 1
		9	50642-KZ4-J20	Pedal, Apoio, Esquerdo	1 1
		10	90101-KZ3-B00	Parafuso, Allen, 8 x 14	2 2
		11	90105-KZ4-J20	Parafuso, Suporte Pedal Apoio.....	2 2
		12	94702-08800	Arruela, Lisa, 8 mm.....	2 2
		13	94201-25150	Cupilha, 2,5 x 15.....	2 2

C-18

Garfo Traseiro

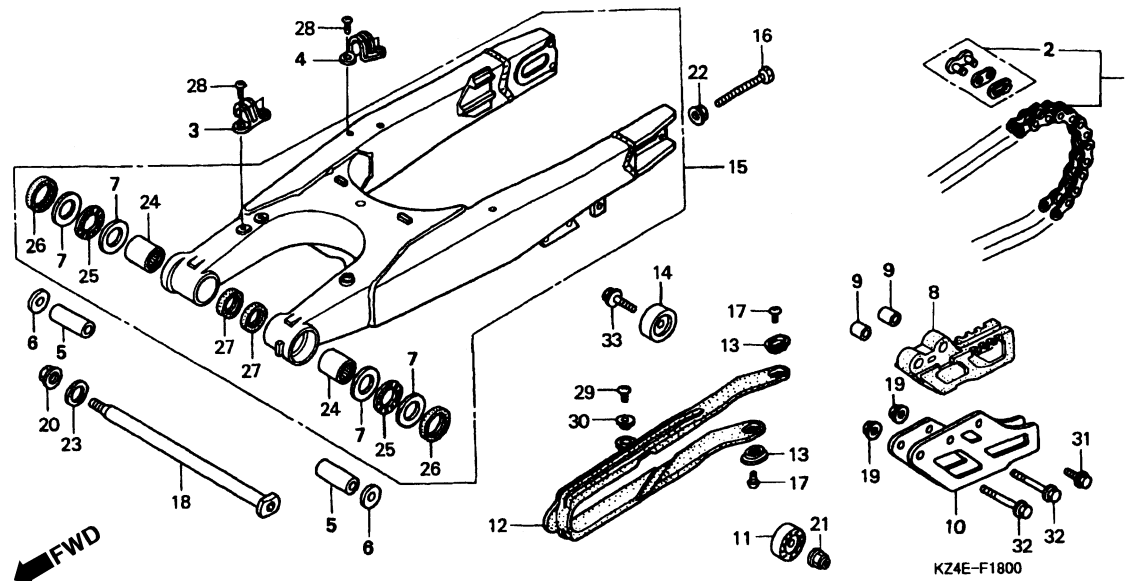

3

Item de serviço	T.M.O.	Ref. Nº	Nº da peça	Descrição	Qtd. CR125R Y 1	Nº de série	Tipo
Corrente, Transmissão0,2		1	40530-KZ4-J21	Corrente, Transmissão (DAIDO)			
Bucha, Garfo Traseiro0,8				(DID520DM-116L).....	1 -		
(Uma ou Todas)			40530-KZ4-J22	Corrente, Transmissão (RK EXCEL)			
Guia, Corrente0,1				(RK520KZ6-116L).....	1 -		
(Inclui Peça Relativa)			40530-KZ4-J31	Corrente, Transmissão (DAIDO)			
• Rolete Comp., Tensor				(DID520DMA2-116RB).....	- 1		
Deslizador, Corrente.....0,3		2	40531-KZ4-B01	Junção, Corrente Transmissão (DAIDO).....	1 -		
Garfo, Traseiro.....1,1			40531-KZ4-B02	Junção, Corrente Transmissão (RK EXCEL).....	1 -		
• Rolamento, Agulhas			40531-KZ4-J31	Junção, Corrente Transmissão (DAIDO).....	- 1		
(Adicionar 0,1 por Unidade)							
		3	43468-KS6-700	Guia, Mangueira Freio.....	1 1		
		4	43468-KZ3-B00	Guia, Mangueira Freio.....	1 1		
		5	52141-KZ4-890	Bucha, Garfo Traseiro.....	2 2		
		6	52142-KZ3-860	Bucha, Lateral Garfo Traseiro.....	2 2		
		7	52143-KZ3-860	Arruela, Lateral Garfo Traseiro.....	4 4		
		8	52146-KZ3-J10	Guia, Corrente.....	1 1		
		9	52148-MAC-780	Bucha, Guia Corrente.....	2 2		
		10	52156-ML3-910	Placa, Guia Corrente.....	1 1		
		11	52158-KA3-831	Rolete Comp., Corrente.....	1 1		
		12	52170-KZ4-J20	Deslizador, Corrente.....	1 1		
		13	52171-KR6-000	Arruela, Deslizador Corrente.....	2 2		

C-18

Garfo Traseiro

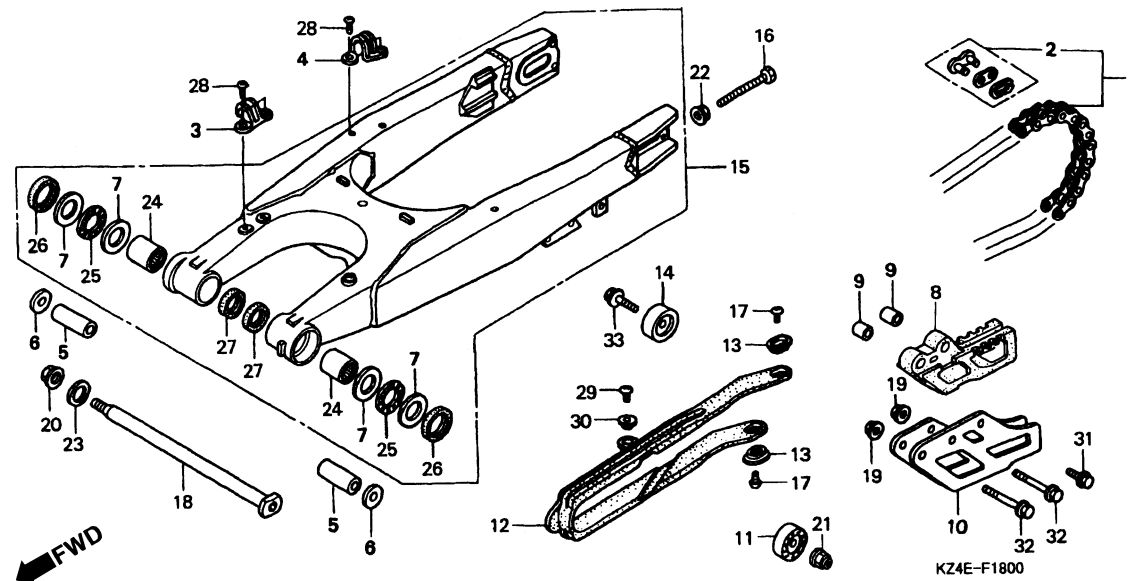

Item de serviço	T.M.O.	Ref. Nº	Nº da peça	Descrição	Qtd. CR125R Y 1	Nº de série	Tipo
		14	52175-KZ3-J10	Rolete, Corrente	1 1
		15	52200-KZ4-J20	Garfo, Traseiro Comp	1 -
			52200-KZ4-J30	Garfo, Traseiro Comp	- 1
		16	90106-KS6-700	Parafuso, Sextavado, 8 x 49	2 -
			90105-KZ4-J30	Parafuso, Sextavado, 8 x 46,5	- 2
		17	90115-KV3-700	Parafuso, Phillips, 5 x 8	2 2
		18	90117-KZ3-B00	Parafuso, Garfo Traseiro	1 1
		19	90301-473-003	Porca, U, 6 mm	2 2
		20	90305-KZ3-B01	Porca, U, Sextavada, 14 mm	1 1
		21	90309-ML3-791	Porca, U, 8 mm	1 1
		22	90309-357-000	Porca, Sextavada, 8 mm	2 2
		23	90501-GBL-730	Arruela, 14 mm	1 1
		24	91071-MJ0-003	Rolamento, Agulhas (NTN)	2 2
		25	91072-KZ3-861	Rolamento, Agulhas Encosto	2 2
		26	91253-KZ3-861	Vedador, Pó, 30 x 37 x 4	2 2
		27	91283-ML7-003	Vedador, Pó, 22 x 29 x 4 (ARAI)	2 2
		28	93500-05008-0A	Parafuso, Phillips, 5 x 8	4 4
		29	93500-05008-0G	Parafuso, Phillips, 5 x 8	1 1
		30	94103-05700	Arruela, Lisa, 5 mm	1 1
		31	96400-06012-00	Parafuso, Flange, 6 x 12	1 1

C-18

Garfo Traseiro

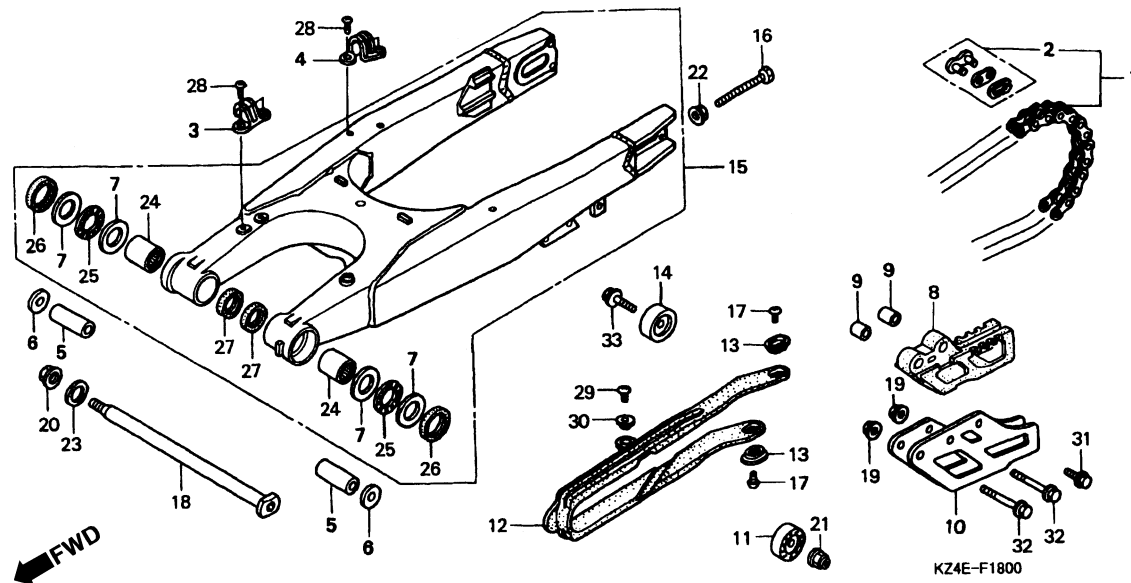

Item de serviço	T.M.O.	Ref. Nº	Nº da peça	Descrição	Qtd. CR125R Y 1	Nº de série	Tipo
		32	96400-06050-00	Parafuso, Flange, 6 x 50	2 2
		33	96400-08035-00	Parafuso, Flange, 8 x 35	1 1

C-19

Amortecedor Traseiro

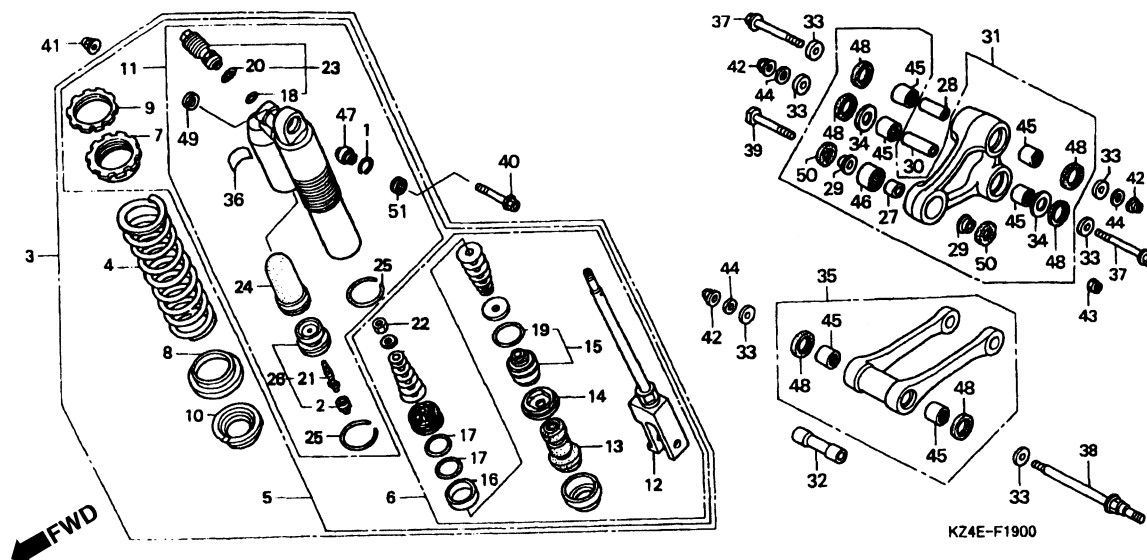

Item de serviço	T.M.O.	Ref. Nº	Nº da peça	Descrição	Qtd. CR125R Y 1	Nº de série	Tipo
Amortecedor, Traseiro Comp.....0,5		1	41405-HA7-670	Anel, Limitador.....	1 1		
• Bucha D, Amortecedor		2	51453-KK0-004	Tampa, Válvula Ar.....	1 1		
• Braço, Oscilante Comp		3	52400-KZ4-A91	Coxim, Traseiro.....	1 -		
• Rolamento, Agulhas, 20 x 26 x 14 (Braço lateral 0,7)		4	52400-KZ4-000	Coxim, Traseiro.....	- 1		
(Adicionar 0,1 por Unidade.)			52401-KZ4-J21	Mola, Amortecedor Traseiro (KAYABA) (46N/mm 4,7KGF/mm).....	1 1		
Mola, Amortecedor Traseiro.....0,7			52402-KZ4-J21	Mola, Amortecedor Traseiro (KAYABA) (44N/mm 4,5KGF/mm).....	(1) (1)		
• Rolamento, Agulhas, 19 x 26 x 15			52403-KZ4-J21	Mola, Amortecedor Traseiro (KAYABA) (48N/mm 4,9KGF/mm).....	(1) (1)		
• Rolamento, Esférico, 10			52404-KZ4-J21	Mola, Amortecedor Traseiro (KAYABA) (50N/mm 5,1KGF/mm).....	(1) (1)		
Amortecedor, Traseiro Comp.....0,8							
Vareta Comp., Pistão.....1,1		5	52410-KZ4-A91	Amortecedor, Traseiro.....	1 -		
• Carcaça Comp., Traseira			52410-KZ4-L11	Amortecedor, Traseiro.....	- 1		
Vareta Comp.....1,3		6	52421-KZ4-A91	Vareta Comp., Pistão.....	1 -		
(Inclui Peça Relativa)			52421-KZ4-L11	Vareta Comp., Pistão.....	- 1		
• Capa Comp.		7	52422-KS6-701	Assento, Superior Mola.....	1 1		
(Inclui Peça Relativa)			52422-KZ4-A11	Arruela, Assento Mola.....	1 -		
Ajustador, Compressão.....0,6		8	52422-KZ4-J31	Arruela, Assento Mola.....	- 1		
Capa.....0,9		9	52423-KS6-701	Porca, Ajuste.....	1 1		
Bucha A, Braço Oscilante.....0,3							
• Braço, Oscilante							

C-19

Amortecedor Traseiro

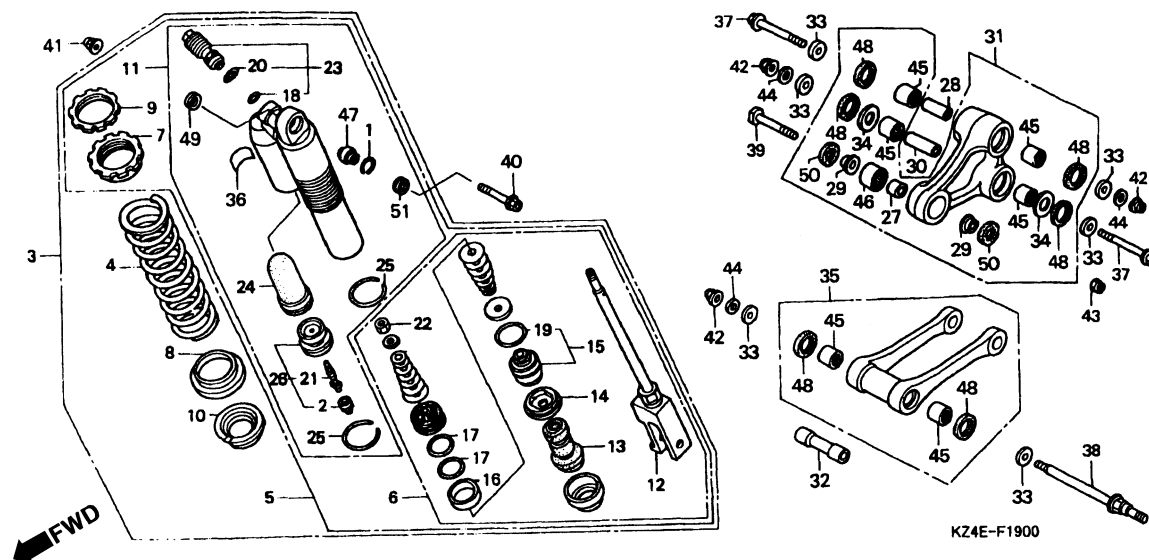

3

Item de serviço	T.M.O.	Ref. Nº	Nº da peça	Descrição	Qt. CR125R Y 1		Nº de série	Tipo
		10	52424-KZ4-J11	Assento, Superior Mola.....	1	1
		11	52425-KZ4-A91	Tampa, Traseira.....	1	-
			52425-KZ4-L11	Tampa, Traseira.....	-	1
		12	52426-KZ4-J21	Vareta Comp.....	1	-
			52426-KZ4-J31	Vareta Comp.....	-	1
		13	52427-KZ4-901	Coxim.....	1	-
			52427-KZ4-J31	Coxim.....	-	1
		14	52428-KZ4-901	Tampa.....	1	1
		15	52429-KZ4-901	Tampa.....	1	1
		16	52431-MAC-681	Anel.....	1	1
		17	52432-KZ4-901	Anel, Vedação, 37,5 x 2,0.....	2	2
		18	52433-MAC-741	Anel, Vedação, 21,5 x 1,5.....	1	1
		19	52434-KZ4-901	Anel, Vedação, 39,7 x 3,5.....	1	1
		20	52435-MAC-741	Anel, Vedação, 25,5 x 2,0.....	1	1
		21	52437-KA3-731	Tampa Válvula.....	1	1
		22	52438-KA3-731	Porca, Sextavada, 12 mm.....	1	1
		23	52440-KZ4-A91	Ajustador, Compressão Amortecedor.....	1	1
		24	52451-KZ4-901	Capa.....	1	1
		25	52452-KZ4-003	Anel.....	2	2
		26	52453-KZ4-003	Capa.....	1	1

C-19

Amortecedor Traseiro

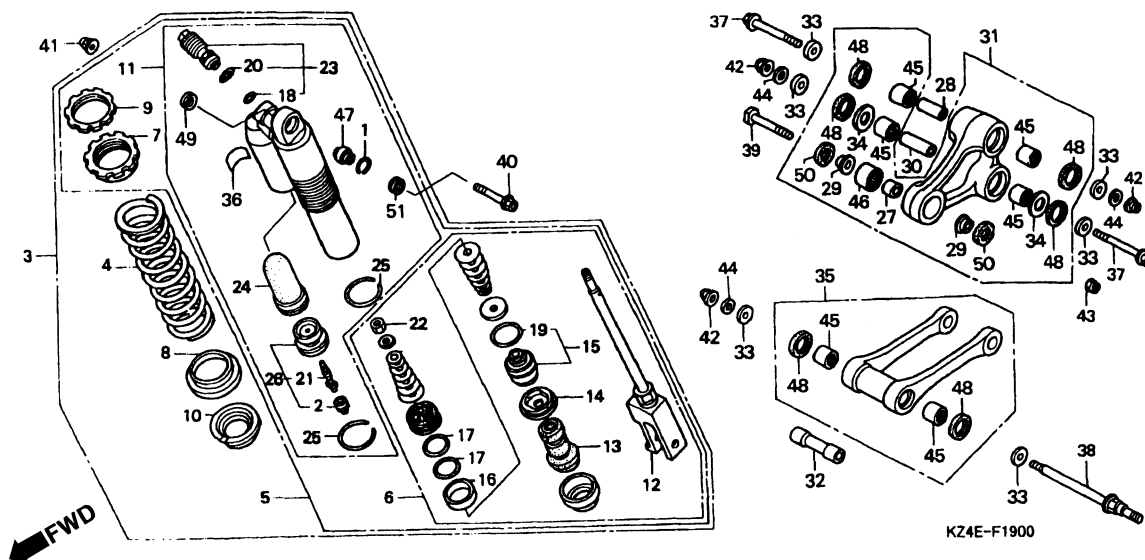

Item de serviço	T.M.O.	Ref. Nº	Nº da peça	Descrição	Qtd. CR125R Y 1	Nº de série	Tipo
		27	52463-KZ4-B00	Bucha D	1 1		
		28	52463-KZ4-J20	Bucha C, Braço Oscilante	1 1		
		29	52464-KZ4-B00	Bucha D, Braço Oscilante	2 2		
		30	52464-KZ4-J20	Bucha B, Braço	1 1		
		31	52465-KZ4-J20	Braço	1 -		
			52465-KZ4-J30	Braço	- 1		
		32	52473-KZ4-J20	Bucha A, Braço Oscilante	1 1		
		33	52475-KZ4-J20	Bucha, Lateral	6 6		
		34	52476-KZ4-J20	Arruela, Encosto	2 2		
		35	52479-KZ4-J20	Braço, Oscilante	1 -		
			52479-KZ4-J30	Braço, Oscilante	- 1		
		36	87516-KZ1-600	Etiqueta Precaução, Amortecedor Traseiro	1 1		
			87516-KZ1-881	Etiqueta Precaução, Amortecedor Traseiro (Francês).....	1 1		CM, ED, H
		37	90130-KZ4-J20	Parafuso, 12 x 96	2 2		
		38	90131-KZ4-J20	Parafuso, 12 x 132	1 1		
		39	90153-KZ4-710	Parafuso Inferior, 10 x 43,5	1 1		
		40	90182-KA3-730	Parafuso, Flange, 10 x 57	1 1		
		41	90304-GE8-003	Porca, U, 10 mm	1 1		
		42	90306-KBP-901	Porca, U, 12 mm	3 3		

C-19

Amortecedor Traseiro

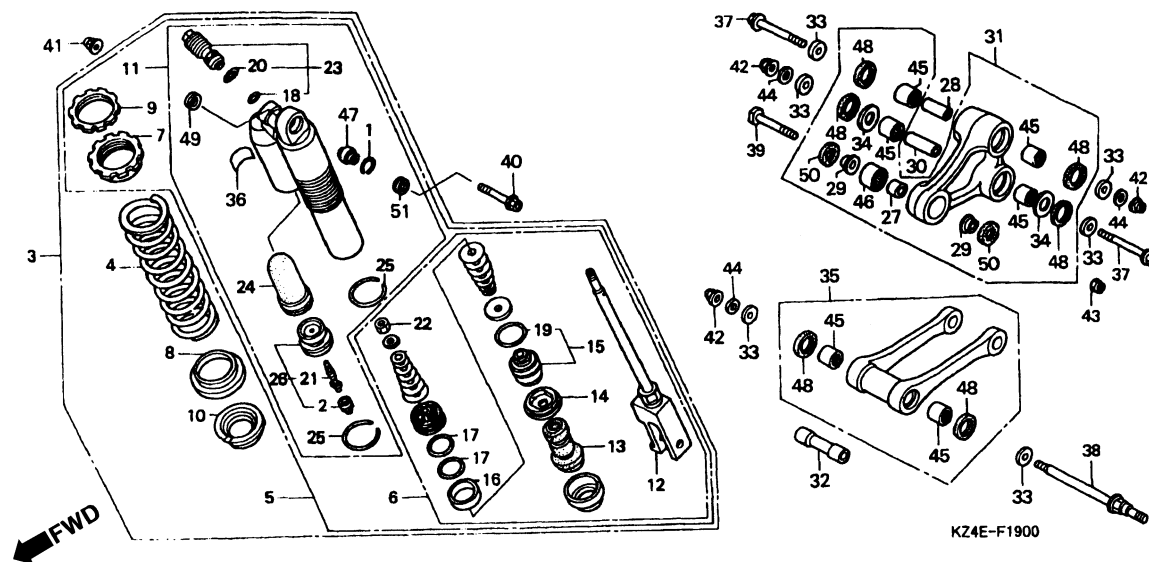

Item de serviço	T.M.O.	Ref. Nº	Nº da peça	Descrição	Qtd. CR125R Y 1		Nº de série	Tipo
		43	90306-KZ4-711	Porca, U, 10 mm	1	1
		44	90504-SF4-000	Arruela, Lisa, 12 mm.....	3	3
		45	91053-KZ4-J21	Rolamento Agulhas, 20 x 26 x 14	6	6
		46	91074-KZ4-B01	Rolamento Agulhas, 19 x 26 x 15	1	1
		47	91074-MAC-741	Rolamento Esferico, 10	1	1
		48	91262-KZ3-731	Vedador, Pó, 25 x 32 x 4	6	6
		49	91351-KZ3-731	Vedador, Pó Traseiro	1	1
		50	91351-KZ4-B01	Vedador, Pó, 17 x 26 x 3	2	2
		51	91351-MAC-671	Vedador, Pó, 16 x 26 x 3	1	1

C-20 **Pára-Lama Traseiro**

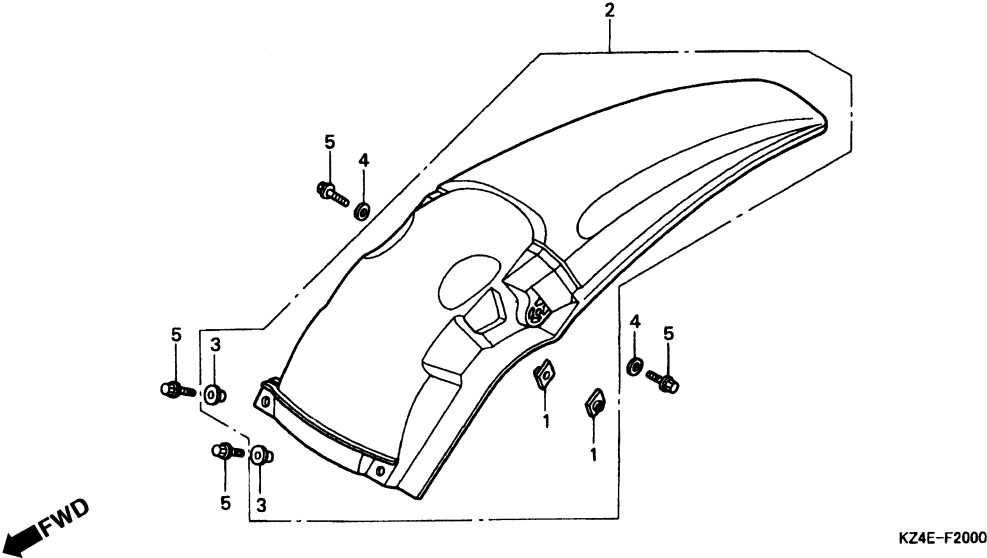

Item de serviço	T.M.O.	Ref. Nº	Nº da peça	Descrição	Qtd. CR125R Y 1	Nº de série	Tipo
Pára-Lama Traseiro0,2		1	61304-958-003	Porca, Especial, 6 x 7	2 2
		2	80100-KZ4-J20ZA	Pára-Lama Traseiro *R-254R* Vermelho Explosão..	1 -
			80101-KZ3-J30ZA	Pára-Lama Traseiro (WL) *Tipo 1*	- 1
		3	90502-KZ4-J20	Bucha B	2 2
		4	94101-06800	Arruela, Lisa, 6 mm.....	2 2
		5	96001-06016-00	Parafuso, Flange, 6 x 16	4 4

C-21

Radiador

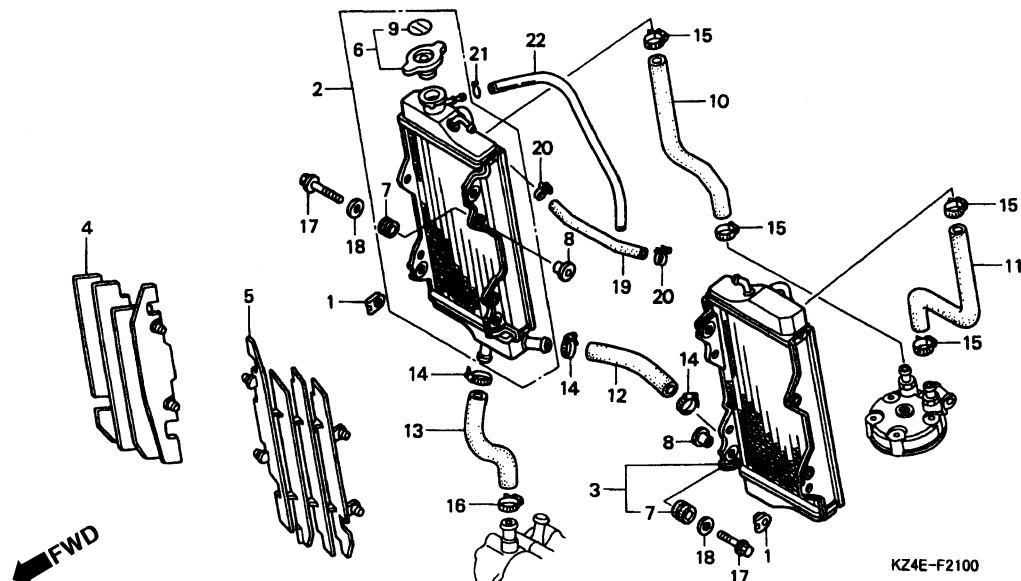

3

Item de serviço	T.M.O.	Ref. Nº	Nº da peça	Descrição	Qtd. CR125R Y 1	Nº de série	Tipo
Radiador, Direito.....0,5 (Adicionar 0,2 por Unidade)		1	18354-KS6-000	Porca, Pressão.....	2 2		
• Radiador, Esquerdo		2	19010-KZ4-A91	Radiador, Direito.....	1 -		CM
Grade, Direita Radiador0,1 (Uma Ou Todas)			19010-KZ4-J21	Radiador, Direito.....	1 -		ED, H, U
• Grade, Esquerda Radiador			19010-KZ4-A92	Radiador, Direito.....	- 1		CM
Mangureira A, Água.....0,4 (Adicionar 0,2 por Unidade)			19010-KZ4-J22	Radiador, Direito.....	- 1		ED, U
• Mangureira B, Água		3	19015-KZ4-J21	Radiador, Esquerdo.....	1 -		
• Mangureira, Água			19015-KZ4-J22	Radiador, Esquerdo.....	- 1		
• Mangureira D, Água		4	19033-KZ4-J20	Grade Direita, Radiador.....	1 1		
		5	19034-KZ4-J20	Grade Esquerda, Radiador	1 1		
		6	19045-GBF-700	Tampa Comp., Radiador	1 1		ED, H, U
			19045-GBF-770	Tampa Comp., Radiador	1 1		CM
		7	19051-KA3-830	Coxim, Fixação Radiador	4 4		
		8	19052-MAC-680	Bucha, Fixação Radiador	4 4		
		9	19055-MV9-881	Anel, Tampa Radiador (Inglês/Francês/Japonês).....	1 1		
			19055-MV9-921	Anel, Tampa Radiador (Inglês).....	1 1		CM
		10	19061-KZ4-J20	Mangureira A, Água.....	1 1		
		11	19062-KZ4-J20	Mangureira B, Água.....	1 1		
		12	19063-KZ4-J20	Mangureira, Água.....	1 1		
		13	19067-KZ4-J20	Mangureira D, Água.....	1 -		
			19067-KZ4-J30	Mangureira D, Água.....	- 1		

C-21

Radiador

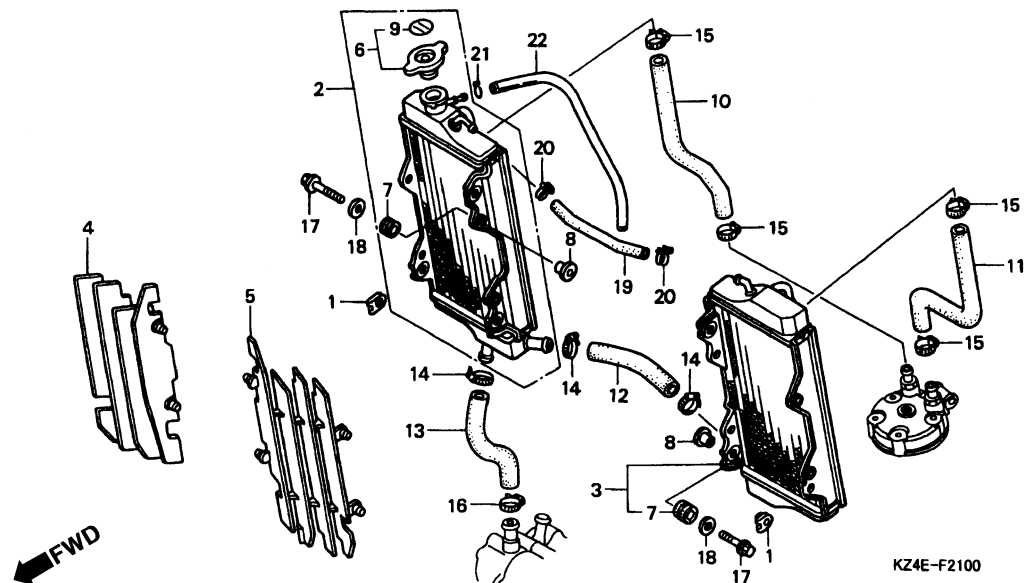

Item de serviço	T.M.O.	Ref. Nº	Nº da peça	Descrição	Qtd. CR125R Y 1	Nº de série	Tipo
		14	19504-KY1-003	Presilha, Mangueira Água, 25 mm	3 3
		15	19505-KS6-700	Presilha A, Mangueira Água	4 4
		16	19506-KS6-700	Presilha B, Mangueira Água	1 1
		17	90001-GB4-000	Parafuso, Flange, 6 x 23,5	4 4
		18	90403-KA3-830	Arruela, Fixação Radiador	4 4
		19	95001-75185-40	Tubo, Combustível, 7,3 x 185 (95001-75001-60M) .	1 1
		20	95002-01130	Presilha, Tubo (A13)	2 2
		21	95002-02080	Presilha, Tubo (B8)	1 1
		22	95003-14060-10	Tubo, Vinil, 6 x 9 x 600 (95003-14001-10M)	1 1

C-22

Chassi • Bobina Ignição

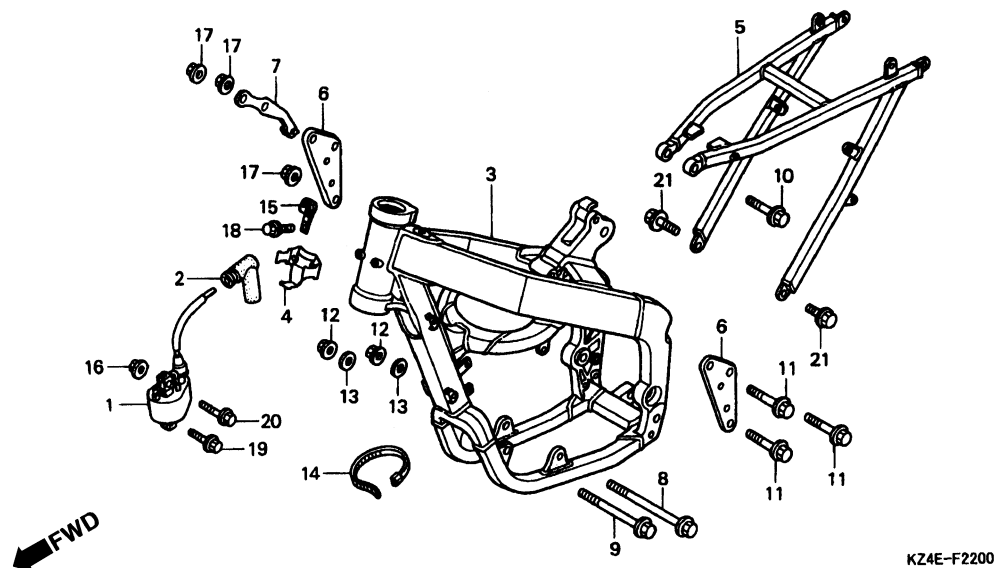

3

Item de serviço	T.M.O.	Ref. Nº	Nº da peça	Descrição	Qtd. CR125R Y 1		Nº de série	Tipo
Bobina, Ignição	0,4	1	30500-KZ4-J21	Bobina, Ignição.....	1	—
• Trilho, Assento			30500-KZ4-J31	Bobina, Ignição.....	—	1
Chassi Comp.....	*4,2	2	30700-KA5-771	Supressor Ruídos	1	1
		3	50100-KZ4-J20	Chassi Comp	1	—
			50100-KZ4-J30	Chassi Comp	—	1
		4	50124-KZ4-J20	Suporte, Unidade C.D.I.	1	1
		5	50200-KZ4-J20	Trilho, Assento	1	—
			50200-KZ3-J30	Trilho, Assento	—	1
		6	50407-KZ4-J20	Suporte	2	—
			50407-KZ4-J30	Suporte	—	2
		7	50409-KZ4-J20	Suporte, Reservatório Óleo.....	1	1
		8	90101-KZ4-J10	Parafuso, Flange, 10 x 142.....	1	1
		9	90102-KZ3-J10	Parafuso, Flange, 10 x 115.....	1	1
		10	90103-KZ4-J20	Parafuso, Flange, 8 x 73.....	1	1
		11	90119-VM6-003	Parafuso, Flange, 8 x 55.....	3	3
		12	90204-634-000	Porca, Flange, 10 mm.....	2	2
		13	90410-HC4-000	Arruela, 10 mm	2	2
		14	90651-KV6-003	Presilha, Fiação	1	1
		15	91413-679-000	Presilha, 2 x 70	1	1
		16	94050-06000	Porca, Flange, 6 mm.....	1	1

C-22

Chassi • Bobina Ignição

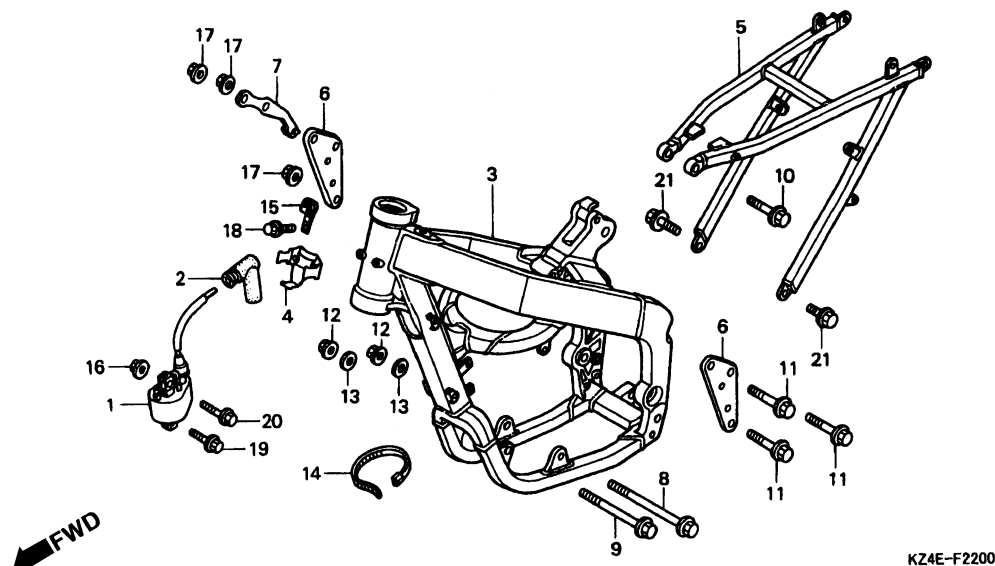

Item de serviço	T.M.O.	Ref. Nº	Nº da peça	Descrição	Qtd. CR125R Y 1	Nº de série	Tipo
		17	94050-08000	Porca, Flange, 8 mm.....	3 3
		18	96001-06012-00	Parafuso, Flange, 6 x 12.....	2 2
		19	96001-06020-00	Parafuso, Flange, 6 x 20.....	1 1
		20	96001-06025-00	Parafuso, Flange, 6 x 25.....	1 1
		21	96300-08025-00	Parafuso, Flange, 8 x 25.....	2 2

C-23 Ferramentas

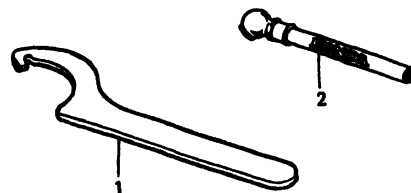

KZ4E-F2300

Item de serviço	T.M.O.	Ref. Nº	Nº da peça	Descrição	Qtd. CR125R Y 1	Nº de série	Tipo
		1	89201-KS6-810	Chave A, Cilíndrica.....	(2) (2)
		2	89301-KA4-811	Medidor, Pressão Óleo.....	(1) -

C-24 Etiqueta Precaução

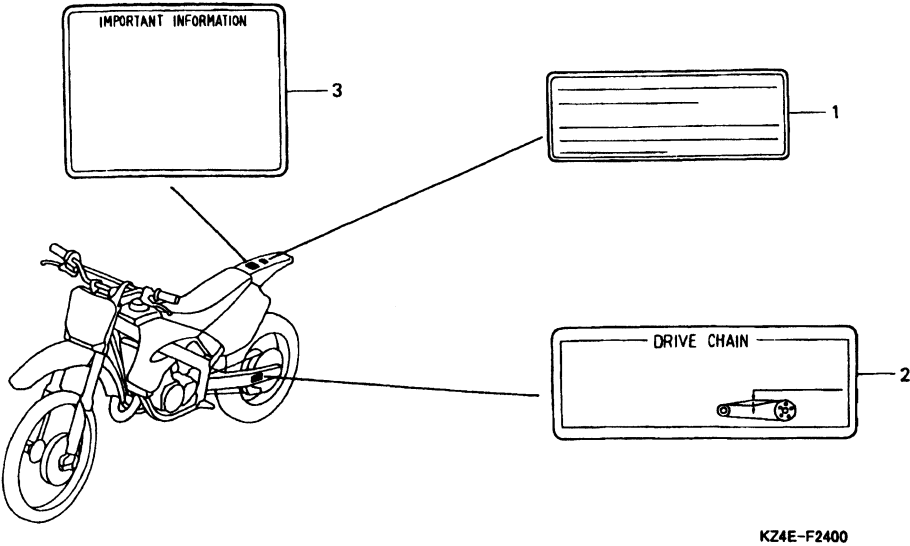

KZ4E-F2400

Item de serviço	T.M.O.	Ref. Nº	Nº da peça	Descrição	Qtd. CR125R Y 1		Nº de série	Tipo
		1	30590-GBF-851	Etiqueta, Precaução	1	1	CM
		2	87507-KZ3-B10	Etiqueta, Precaução, Corrente	1	1
			87507-KZ3-B90	Etiqueta, Precaução, Corrente (Francês).....	1	1	CM, ED, H
		3	87560-GBF-770	Etiqueta, Precaução, Corrente	1	1
			87560-ML3-970	Etiqueta, Precaução, Corrente (Francês).....	1	1	CM, ED, H

C-25

Emblemas

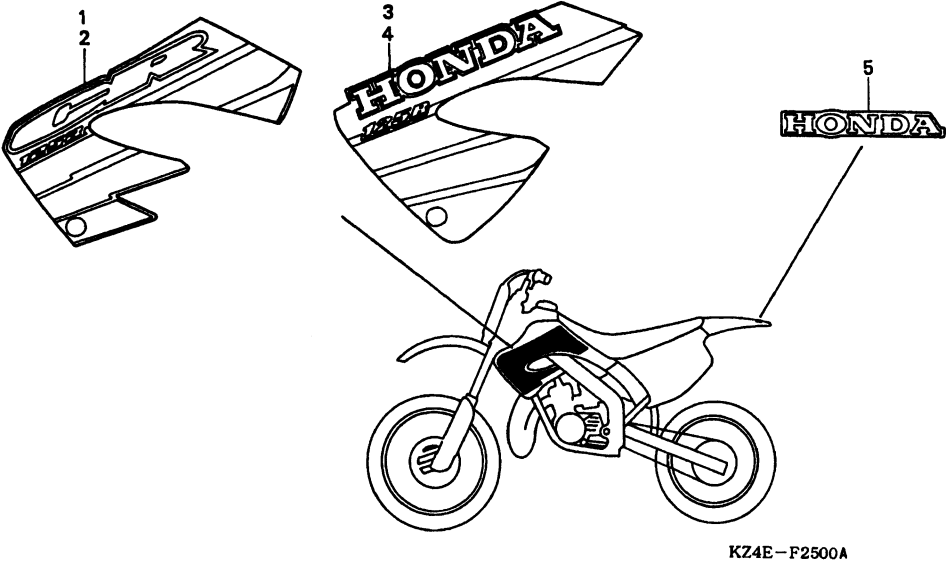

3

Item de serviço	T.M.O.	Ref. Nº	Nº da peça	Descrição	Qtd.		Nº de série	Tipo
					CR125R	Y 1		
		1	87126-KZ4-J20ZA	Etiqueta Direita, Suporte Radiador *Tipo 1*	1	—
		2	87127-KZ4-J20ZA	Etiqueta Esquerda, Suporte Radiador *Tipo 1*	1	—
		3	87126-KZ4-J30ZA	Etiqueta Direita, Suporte Radiador *Tipo 1*	—	1
		4	87127-KZ4-J30ZA	Etiqueta Esquerda, Suporte Radiador *Tipo 1*	—	1
		5	87128-KZ3-J30ZA	Etiqueta, Precaução (HONDA) *Tipo 1*	—	1

ÍNDICE DE NÚMERO DE PEÇAS

Nº da Peça	Nº do bloco	Nº da Peça	Nº do bloco	Nº da Peça	Nº do bloco	Nº da Peça	Nº do bloco	Nº da Peça	Nº do bloco	Nº da Peça	Nº do bloco
06000		12000		14111-KZ4-L11	M-7	16083-KZ3-L12	M-12	16230-KZ4-A92	M-12	17512-KZ4-J20	C-12
				14121-KZ4-J01	M-7	16100-KZ4-A92	M-12	16230-KZ4-A92	M-12.1	17516-KZ3-B00	C-12
04440-MAC-680	C-8	12103-KZ4-700	M-1	14121-KZ4-L11	M-7	16100-KZ4-L12	M-12	16231-KZ4-A92	M-12	17518-KZ4-710	C-12
06111-KZ4-J20	EOP-1	12105-KZ4-A90	M-2	14132-KZ4-620	M-7	16118-KZ4-A92	M-12	16231-KZ4-A92	M-12.1	17521-KZ4-J20	C-12
06111-KZ4-T30	EOP-1	12108-KZ4-A90	M-2	14132-KZ4-620	EOP-1	16137-KZ4-A92	M-12	16232-KZ4-A92	M-12	17620-KZ4-J20	C-12
06140-KZ4-A90	M-2	12108-KZ4-A90	EOP-1	14201-KZ4-L10	M-2	16143-KZ4-A92	M-12	16232-KZ4-A92	M-12.1	17624-KA4-000	C-12
06420-KZ4-B00	C-11	12110-KZ4-A90	M-1	14202-KZ4-L10	M-2	16144-KZ4-A92	M-12	16233-KZ4-A92	M-12	17626-467-000	C-12
06421-KZ4-B00	C-11	12110-KZ4-L10	M-1	14211-KZ4-A90	M-2	16163-KZ4-A92	M-12	16233-KZ4-A92	M-12.1	17681-KZ3-J20	C-12
06431-MA3-405	C-7	12120-KZ4-A90	M-1			16163-KZ4-A92	M-12.1	16234-KZ4-A92	M-12	17910-KZ4-J20	C-1
06431-MA3-405	C-9	12120-KZ4-L10	M-1	15000		16165-KZ4-L12	M-12	16234-KZ4-A92	M-12.1		
06440-KZ4-810	C-8	12121-KZ4-A90	M-2			16179-KZ4-A92	M-12	16235-KZ4-A92	M-12	18000	
		12191-KZ4-A90	M-1	15611-KA4-710	M-3	16181-KZ4-A92	M-12	16235-KZ4-A92	M-12.1		
		12191-KZ4-A90	EOP-1			16182-KZ4-A92	M-12	16236-KZ4-A92	M-12	18291-KZ4-700	M-1
11000		12191-KZ4-L10	M-1	16000		16185-KZ4-A92	M-12	16236-KZ4-A92	M-12.1	18291-KZ4-700	EOP-1
		12200-KZ4-A90	M-1			16197-KZ4-A92	M-12	16236-KZ4-L12	M-12	18300-KZ4-J20	C-15
11100-KZ4-A90	M-7	12200-KZ4-L10	M-1	16010-KZ4-A92	M-12	16198-KZ4-A92	M-12	16236-KZ4-L12	M-12.1	18300-KZ4-J20	C-15.1
11100-KZ4-L10	M-7	12251-KZ4-A91	M-1	16011-KZ4-A92	M-12	16199-KZ4-A92	M-12	16950-ML3-911	C-12	18325-K56-000	C-15
11191-KZ4-A90	M-7	12251-KZ4-A91	EOP-1	16012-KZ4-A92	M-12	16201-KZ4-A92	M-12	16997-467-000	C-12	18325-KS6-000	C-15.1
11191-KZ4-A90	EOP-1			16013-KZ4-A92	M-12	16201-KZ4-A92	M-12.1			18330-KZ4-A90	C-15
11191-KZ4-L10	M-7	13000		16014-KZ4-A92	M-12	16202-KZ4-A92	M-12	17000		18330-KZ4-J20	C-15.1
11191-KZ4-L10	EOP-1			16015-KZ4-A92	M-12	16202-KZ4-A92	M-12.1			18332-KS7-830	C-15
11200-KZ4-A90	M-7	13110-KZ4-A90	M-8	16016-KZ4-A92	M-12	16203-KZ4-A92	M-12	17212-MAC-740	C-14	18332-KS7-830	C-15.1
11200-KZ4-L10	M-7	13111-KZ4-000	M-8	16020-KZ4-A92	M-12.1	16203-KZ4-A92	M-12.1	17213-KZ3-730	C-14	18332-KZ4-J20	C-15.1
11211-ML3-910	M-7	13115-147-000	M-5	16020-KZ4-L12	M-12.1	16204-KZ4-A92	M-12	17215-KS7-830	C-14	18334-KA3-830	C-15
11340-KZ4-J10	M-3	13120-KZ4-A90	M-8	16022-KZ4-A92	M-12	16204-KZ4-A92	M-12.1	17217-KS7-830	C-14	18334-KA3-830	C-15.1
11340-KZ4-L10	M-3	13121-KZ4-A91	M-8	16022-KZ4-L12	M-12	16205-KZ4-A92	M-12	17218-KZ3-860	C-14	18334-ML3-680	C-12
11342-KZ4-A90	M-3	13300-KZ4-B00	M-8	16028-KZ4-A92	M-12	16205-KZ4-A92	M-12.1	17220-KZ4-J20	C-14	18336-KS6-700	C-15
11343-KZ4-A90	M-3	13331-360-000	M-8	16046-KZ4-A92	M-12	16206-KZ4-A92	M-12	17221-KZ4-J20	C-14	18336-KS6-700	C-15.1
11350-KZ4-620	M-6	13615-KS6-700	M-5	16050-KZ4-A92	M-12	16206-KZ4-A92	M-12.1	17224-KZ4-A90	C-14	18340-KZ4-860	C-15
11351-KZ4-L10	M-6	13617-KS6-700	M-5	16066-KZ4-A92	M-12	16207-KZ4-A92	M-12	17224-KZ4-A90	C-14	18340-KZ4-A10	C-15.1
11352-KS6-700	M-6			16075-KZ4-A92	M-12	16207-KZ4-A92	M-12.1	17253-KZ4-J20	C-14	18350-KZ4-A70	C-15
11352-KS6-700	EOP-1	14000		16080-KZ4-A92	M-12	16207-KZ4-L12	M-12	17253-KZ4-J30	C-14	18350-KZ4-J20	C-15.1
11352-KZ4-L10	M-6			16080-KZ4-A92	M-12	16207-KZ4-L12	M-12.1	17257-KA3-830	C-14	18352-KZ4-A90	M-1
11352-KZ4-L10	EOP-1	14100-KZ4-J11	M-7	16080-KZ4-A92	M-12.1	16221-KZ4-A90	M-7	17291-MAC-740	C-14	18352-KZ4-L10	M-1
11394-KZ4-A90	M-3	14100-KZ4-L11	M-7	16081-KZ4-A92	M-12	16221-KZ4-L10	M-7	17509-KZ3-000	C-12	18354-KS6-000	C-21
11394-KZ4-A90	EOP-1	14111-KZ4-J11	M-7	16082-KZ4-A92	M-12	16223-KZ4-740	M-7	17510-KZ4-J20	C-12	18355-KS6-000	C-15

ÍNDICE DE NÚMERO DE PEÇAS

Nº da Peça	Nº do bloco	Nº da Peça	Nº do bloco	Nº da Peça	Nº do bloco	Nº da Peça	Nº do bloco	Nº da Peça	Nº do bloco	Nº da Peça	Nº do bloco		
18355-KS6-000	C-15.1	19215-KA3-740	M-4	23413-KZ4-J00	M-9	24430-KA3-740	M-10	35000		42713-KZ4-611	C-11		
18359-KS7-000	M-1	19221-KZ4-B00	M-4	23421-KZ4-000	M-9	24435-KZ4-690	M-10			42714-KA3-710	C-8		
18365-KZ4-000	EOP-1	19222-KS6-700	M-4	23431-KZ4-J10	M-9	24610-KS6-700	M-10		35130-KZ4-J21	C-1	42714-KA3-710	C-11	
18365-KZ4-000	C-15	19229-KZ4-620	M-4	23432-KZ4-J00	M-9	24651-KA3-740	M-10			42715-KA2-680	C-8		
18365-KZ4-000	C-15.1	19229-KZ4-620	EOP-1	23441-KZ4-J00	M-9	24700-KZ4-J10	C-16	40000		42715-KA2-680	C-11		
18523-KZ4-A90	M-2	19240-KZ4-A90	M-4	23451-KZ4-J00	M-9					42717-329-000	C-11		
18531-KZ4-A90	M-2	19300-KZ4-A90	M-2	23452-KZ4-J00	M-9	28000			40530-KZ4-J21	C-18			
		19320-KZ4-A90	M-2	23461-KZ4-J10	M-9				40530-KZ4-J22	C-18		43000	
19000		19320-KZ4-L10	M-2	23462-KZ4-J00	M-9	28210-KS6-700	M-11	40530-KZ4-J31	C-18				
		19323-KZ4-700	M-2	23471-KZ4-010	M-9	28230-KS6-700	M-11	40531-KZ4-B01	C-18	43105-KZ1-405	C-9		
	19010-KZ4-A91	C-21	19501-KZ4-000	M-4	23471-KZ4-J00	M-9	28237-KZ4-A10	M-5	40531-KZ4-B02	C-18	43107-MBG-006	C-7	
	19010-KZ4-A92	C-21	19501-KZ4-L10	M-4	23472-KZ4-000	M-9	28241-KA3-710	M-11	40531-KZ4-J31	C-18	43108-MY6-671	C-9	
19010-KZ4-J21	C-21	19504-KY1-003	C-21	23481-KZ4-J00	M-9	28242-KA3-710	M-11			43112-KS6-701	C-9		
19010-KZ4-J22	C-21	19505-KS6-700	C-21	23521-KW3-000	M-7	28251-KZ4-000	M-11	41000		43131-KW3-006	C-9		
19015-KZ4-J21	C-21	19506-KS6-700	M-4	23803-KZ4-J10	M-9	28261-KA3-710	M-11			43150-KZ4-J21	C-9		
19015-KZ4-J22	C-21	19506-KS6-700	C-21	23810-KZ4-620	M-6	28262-KS6-701	M-11		41202-KZ4-J20	C-11	43190-KZ4-J21	C-9	
19033-KZ4-J20	C-21	22000		23812-KZ4-J00	M-6	28282-KZ4-B00	M-11		41203-KZ4-J20	C-11	43215-ML3-911	C-9	
19034-KZ4-J20	C-21					28300-KZ4-J20	C-16		41203-KZ4-J30	C-11	43310-KZ3-J11	C-10	
19045-GBF-700	C-21			24000		28302-KZ4-J20	C-16		41204-KZ4-J20	C-11	43330-KS6-700	C-9	
19045-GBF-770	C-21		22100-KZ4-A90		M-5		28306-KAE-000	C-16		41204-KZ4-J30	C-11	43340-KZ3-B00ZA	C-9
19051-KA3-830	C-21	22120-KZ4-A90	M-5			28333-KK0-000	C-16		41231-KZ4-J20	C-11	43351-KZ3-B00	C-11	
19052-MAC-680	C-21	22201-KS6-700	M-5		24211-KZ4-000	M-10			41405-HA7-670	C-19	43352-568-003	C-7	
19055-MV9-881	C-21	22321-KA3-710	M-5	24221-KZ4-J00	M-10	30000				43352-568-003	C-9		
19055-MV9-921	C-21	22351-KZ4-A90	M-5	24231-KZ4-J00	M-10				42000		43353-461-771	C-7	
19055-MV9-921	C-21	22352-KZ4-A90	M-5	24265-KA3-760	M-10						43353-461-771	C-9	
19061-KZ4-J20	C-21	22401-KZ4-A90	M-5	24266-KA3-760	M-10		30401-KZ4-A90	M-6			42301-KZ4-J20	C-11	43468-KS6-700
19062-KZ4-J20	C-21	22810-KS6-700	M-7	24311-KZ4-J00	M-10	30410-KZ4-A91	M-6			42305-KZ4-J20	C-11	43468-KZ3-B00	C-18
19063-KZ4-J20	C-21	22850-KZ4-A90	M-5	24312-KA3-741	M-10	30500-KZ4-J21	C-22		42306-KZ4-J20	C-11	43469-KZ3-J00	C-10	
19067-KZ4-J20	C-21	22870-KZ4-J20	C-1	24315-HA0-000	M-10	30500-KZ4-J31	C-22		42311-KZ4-J20	C-11	43503-KZ3-B01	C-10	
19067-KZ4-J30	C-21			24321-KZ4-620	M-10	30590-GBF-851	C-24		42620-KZ4-J20	C-11	43504-MB2-006	C-10	
19071-KZ4-J20ZA	C-12	23000		24322-HA0-000	M-10	30700-KA5-771	C-22		42635-KZ4-J20	C-11	43510-KZ4-J21	C-10	
19071-KZ4-J30ZA	C-12			24324-KA3-711	M-10				42650-KZ4-J20	C-11	43512-KS7-833	C-10	
19072-KZ4-J20ZA	C-12		23210-KZ4-A90	M-9	24325-KA3-711	M-10	31000			42701-KZ4-J01	C-11	43513-KS6-701	C-10
19072-KZ4-J30ZA	C-12		23221-KZ4-A90	M-9	24326-KBH-901	M-10					42711-KZ4-611	C-11	43514-KS6-701
19200-KZ4-A90	M-2	23225-KS6-000	M-9	24328-KZ4-A10	M-10	31100-KZ4-A91		M-6		42711-KZ4-E21	C-11	43517-KS6-701	C-10
19200-KZ4-L10	M-2	23411-KZ4-J00	M-9	24329-KA3-740	M-10	31100-KZ4-J31		M-6		42712-KZ4-611	C-11	43520-MJ6-305	C-10

ÍNDICE DE NÚMERO DE PEÇAS

Nº da Peça	Nº do bloco	Nº da Peça	Nº do bloco	Nº da Peça	Nº do bloco	Nº da Peça	Nº do bloco	Nº da Peça	Nº do bloco	Nº da Peça	Nº do bloco
43530-KZ4-J21	C-10	45131-HA5-672	C-7	46515-MN1-670	C-16	51408-MAC-741	C-6	51620-MAC-780ZA	C-6	52427-KZ4-901	C-19
43591-KS6-702	C-10	45131-MAC-681	C-7	46525-KK0-003	C-16	51410-KZ4-J21	C-6	51620-MAC-781ZA	C-6	52427-KZ4-J31	C-19
		45132-166-016	C-7			51410-KZ4-J31	C-6			52428-KZ4-901	C-19
44000		45132-166-016	C-9	50000		51412-MAC-741	C-6	52000		52429-KZ4-901	C-19
		45133-MA3-006	C-7			51414-KZ4-J11	C-6			52431-MAC-681	C-19
44301-MAC-780	C-8	45133-MA3-006	C-9	50100-KZ4-J20	C-22	51415-KZ4-J11	C-6	52141-KZ4-890	C-18	52432-KZ4-901	C-19
44311-MAC-680	C-8	45150-KZ4-J21	C-7	50100-KZ4-J30	C-22	51420-KZ4-J21	C-6	52142-KZ3-860	C-18	52433-MAC-741	C-19
44312-MAC-740	C-8	45150-KZ4-J31	C-7	50124-KZ4-J20	C-22	51420-KZ4-J31	C-6	52143-KZ3-860	C-18	52434-KZ4-901	C-19
44620-MAC-680	C-8	45190-KZ4-J21	C-7	50200-KZ3-J30	C-22	51430-KZ4-J21	C-6	52146-KZ3-J10	C-18	52435-MAC-741	C-19
44635-MAC-680	C-8	45203-MG3-016	C-7	50200-KZ4-J20	C-22	51430-KZ4-J31	C-6	52148-MAC-780	C-18	52437-KA3-731	C-19
44650-KZ4-810	C-8	45203-MG3-016	C-9	50306-GN5-830	C-3	51432-KZ4-J21	C-6	52156-ML3-910	C-18	52438-KA3-731	C-19
44650-KZ4-J00	C-8	45215-HAS-672	C-7	50407-KZ4-J20	C-22	51433-KZ4-J21	C-6	52158-KA3-831	C-18	52440-KZ4-A91	C-19
44701-KZ4-811	C-8	45351-KZ4-J30	C-8	50407-KZ4-J30	C-22	51434-KZ4-J31	C-6	52170-KZ4-J20	C-18	52451-KZ4-901	C-19
44701-KZ4-J01	C-8	45351-MAC-680	C-8	50409-KZ4-J20	C-22	51435-KZ4-J31	C-6	52171-KR6-000	C-18	52452-KZ4-003	C-19
44711-KZ4-811	C-8	45461-GBF-J00	C-6	50500-KA3-820	C-17	51441-KZ4-J21	C-6	52175-KZ3-J10	C-18	52453-KZ4-003	C-19
44711-KZ4-E21	C-8	45462-GBF-J00	C-6	50530-KZ4-J20	C-17	51441-KZ4-J31	C-6	52200-KZ4-J20	C-18	52463-KZ4-B00	C-19
44711-ML3-911	C-8	45468-KS7-830	C-4	50603-KS6-700	C-17	51447-MAC-741	C-6	52200-KZ4-J30	C-18	52463-KZ4-J20	C-19
44712-371-003	C-11	45504-KN5-006	C-2	50610-KZ4-J20	C-17	51450-KZ4-J01	C-6	52400-KZ4-000	C-19	52464-KZ4-B00	C-19
44712-KA3-711	C-8	45510-KCE-671	C-2	50611-K74-J20	C-17	51451-KZ4-J21	C-6	52400-KZ4-A91	C-19	52464-KZ4-J20	C-19
44712-KS6-641	C-8	45513-KCE-671	C-2	50616-KZ4-J20	C-17	51453-KK0-004	C-19	52401-KZ4-J21	C-19	52465-KZ4-J20	C-19
44712-KZ4-811	C-8	45517-GW0-751	C-2	50617-MAC-680	C-17	51456-KZ4-711	C-6	52402-KZ4-J21	C-19	52465-KZ4-J30	C-19
44713-KS6-641	C-8	45518-GM9-711	C-10	50618-MAC-680	C-17	51460-KZ4-J21	C-6	52403-KZ4-J21	C-19	52473-KZ4-J20	C-19
44713-KZ4-811	C-8	45518-KA3-731	C-2	50642-KZ4-J20	C-17	51460-KZ4-J31	C-6	52404-KZ4-J21	C-19	52475-KZ4-J20	C-19
44713-MG7-003	C-8	45520-GM9-711	C-10			51461-KZ4-J21	C-6	52410-KZ4-A91	C-19	52476-KZ4-J20	C-19
44713-MR1-671	C-11	45520-KA3-731	C-2	51000		51461-KZ4-J31	C-6	52410-KZ4-L11	C-19	52479-KZ4-J20	C-19
44715-MA0-770	C-8	45523-KA3-731	C-2	51400-KZ4-J21ZA	C-6	51467-KZ4-J21	C-6	52421-KZ4-A91	C-19	52479-KZ4-J30	C-19
		45530-KCE-671	C-2	51400-KZ4-J31ZA	C-6	51467-KZ4-J31	C-6	52421-KZ4-L11	C-19		
45000				51401-KZ4-J21	C-6	51476-KZ4-711	C-6	52422-KS6-701	C-19	53000	
		46000		51401-KZ4-J31	C-6	51490-KZ4-J21	C-6	52422-KZ4-A11	C-19		
45105-MY6-405	C-7			51402-KZ4-J21	C-6	51500-KZ4-J21ZA	C-6	52422-KZ4-J31	C-19	53100-KZ4-J20ZA	C-3
45107-KZ4-J31	C-7	46182-500-013	C-10	51402-KZ4-J31	C-6	51500-KZ4-J31ZA	C-6	52423-KS6-701	C-19	53132-KA3-831	C-3
45107-ML4-006	C-9	46504-KV6-702	C-10	51403-KZ4-J21	C-6	51520-KZ4-J21	C-6	52424-KZ4-J11	C-19	53132-KZ4-J20	C-3
45108-MY1-006	C-7	46510-KZ4-J20	C-16	51403-KZ4-J31	C-6	51520-KZ4-J31	C-6	52425-KZ4-A91	C-19	53133-KA3-832	C-3
45112-KS6-701	C-7	46511-KZ4-J00	C-16	51404-KZ4-J21	C-6	51610-MAC-780ZA	C-6	52425-KZ4-L11	C-19	53140-KZ4-J30	C-1
45125-KZ4-J21	C-2	46513-KZ4-J20	C-16	51404-KZ4-J31	C-6	51610-MAC-781ZA	C-6	52426-KZ4-J21	C-19	53140-MAC-680	C-1
45131-166-016	C-9					51614-MAC-780ZA	C-8	52426-KZ4-J31	C-19	53163-MAC-670	C-1

ÍNDICE DE NÚMERO DE PEÇAS

Nº da Peça	Nº do bloco	Nº da Peça	Nº do bloco	Nº da Peça	Nº do bloco	Nº da Peça	Nº do bloco	Nº da Peça	Nº do bloco	Nº da Peça	Nº do bloco
53164-MAC-680	C-1	77101-KZ3-J30	C-13	87560-GBF-770	C-24	90105-MAC-680	C-8	90306-KZ4-711	C-3	90501-GBL-730	C-18
53165-430-000	C-1	77101-KZ4-J20	C-13	87560-ML3-970	C-24	90105-MK5-010	C-11	90306-KZ4-711	C-19	90501-KA3-741	M-9
53165-GBF-J60	C-1					90105-MM4-000	M-3	90309-357-000	C-18	90501-KZ4-J20	C-12
53166-430-000	C-1	80000		89000		90106-KS6-700	C-18	90309-ML3-791	C-11	90501-KZ4-J20	C-13
53166-GBF-J60	C-1					90106-MJ0-000	C-4	90309-ML3-791	C-18	90502-KZ4-J20	C-20
53166-ML3-600	C-1	80100-KZ4-J20ZA	C-20	89201-KS6-810	C-23	90108-MN0-000	C-12	90321-KA4-700	C-1	90503-KZ3-860	C-3
53167-KZ4-J00	C-1	80101-KZ3-J30ZA	C-20	89301-KA4-811	C-23	90111-ML3-791	C-2	90401-KZ4-A90	M-2	90504-KBP-900	C-12
53168-KZ4-J00	C-1	80105-KC5-000	C-15			90112-413-000	M-9	90401-KZ4-J00	M-9	90504-SF4-000	C-19
53169-KZ4-J00	C-1	80105-KC5-000	C-15.1	90000		90113-KZ3-000	C-6	90401-KZ4-J20	C-11	90506-425-000	C-14
53172-KAE-730	C-1					90113-MAC-780	C-6	90401-ML3-790	M-5	90506-430-000	C-5
53174-KCE-670	C-1	83000		90001-GB4-000	C-21	90114-166-006	C-2	90403-KA3-830	C-21	90506-430-000	C-12
53174-KN5-006	C-2			90004-GHB-600	C-9	90114-428-870	C-1	90410-HC4-000	C-22	90506-430-000	C-15
53175-KCE-670	C-2	83505-KM4-000	C-13	90004-GHB-660	M-7	90114-MAC-780	C-8	90430-PD6-003	M-3	90506-430-000	C-15.1
53176-ML3-791	C-2	83510-KZ3-J30ZA	C-13	90004-GHB-690	M-4	90114-MAC-780	C-10	90430-PD6-003	EOP-1	90507-KA3-830	C-3
53177-430-000	C-1	83510-KZ4-J20ZA	C-13	90004-GHB-780	M-4	90115-KV3-700	C-18	90435-HB3-000	M-10	90512-KZ4-JZ0	C-5
53178-MAC-740	C-1	83515-KS7-830	C-13	90004-GHB-790	M-4	90117-KZ3-B00	C-18	90437-611-000	M-6	90544-KZ4-J21	C-6
53192-KA3-700	C-1	83610-KZ3-J30ZA	C-13	90011-KZ4-700	M-1	90119-VM6-003	C-22	90437-GM0-000	M-2	90544-MAC-741	C-6
53214-KZ3-861	C-4	83610-KZ4-J20ZA	C-13	90013-430-000	M-5	90125-KA4-000	C-11	90441-HA2-670	M-5	90545-044-000	C-15
53214-KZ4-701	C-4			90015-KA3-711	M-7	90130-KZ4-J20	C-19	90446-357-000	M-9	90545-300-000	C-2
53219-KZ4-J20	C-4	86000		90022-MG8-000	M-10	90131-KZ4-J20	C-19	90447-KE1-000	M-4	90545-300-000	C-10
53229-KZ4-890	C-4			90035-KZ4-620	M-3	90131-MS6-900	C-7	90447-KE1-000	EOP-1	90601-360-000	M-9
53229-KZ4-J30	C-4			90051-KS7-830	M-2	90145-MS9-612	C-2	90451-155-000	M-10	90601-KJ9-000	M-7
53300-KZ4-J20	C-3	86150-MN8-300	C-3	90053-KZ4-620	M-6	90145-MS9-612	C-10	90452-178-000	M-11	90602-360-000	M-9
		87000		90101-KZ3-B00	C-17	90153-KZ4-710	C-19	90452-KZ4-000	M-9	90604-KZ4-700	M-2
61000				90101-KZ4-J10	C-22	90182-KA3-730	C-19	90453-KZ4-000	M-9	90608-072-000	M-5
				90101-MAC-680	C-16	90190-KZ3-800	C-9	90456-KA4-000	M-5	90650-KV6-003	C-1
61100-KZ4-J20ZB	C-5	87126-KZ4-J20ZA	C-25	90102-KS6-000	C-14	90204-634-000	C-22	90456-KS6-000	M-5	90651-KV6-003	C-22
61101-441-000	C-3	87126-KZ4-J30ZA	C-25	90102-KS6-000	C-15	90235-KA4-000	M-5	90461-444-000	M-9	90651-MAS-671	C-2
61110-KZ4-J30ZA	C-5	87127-KZ4-J20ZA	C-25	90102-KS6-000	C-15.1	90301-473-003	C-8	90463-ML7-000	M-1		
61136-KZ4-J20ZA	C-3	87127-KZ4-J30ZA	C-25	90102-KZ3-J10	C-22	90301-473-003	C-18	90463-ML7-000	M-3	91000	
61304-958-003	C-20	87128-KZ3-J30ZA	C-25	90103-680-003	C-15	90301-KS7-830	C-8	90463-ML7-000	M-4		
		87507-KZ3-B10	C-24	90103-KF0-000	C-3	90304-GE8-003	C-19	90463-ML7-000	M-7	91001-147-003	M-5
77000		87507-KZ3-B90	C-24	90103-KF0-000	C-4	90304-KZ4-J30	C-3	90463-ML7-000	EOP-1	91001-KA3-711	M-7
		87516-KZ1-600	C-19	90103-KZ4-J20	C-22	90305-KZ3-B01	C-18	90464-444-000	M-9	91001-KZ4-J11	M-7
77100-KZ3-J30	C-13	87516-KZ1-881	C-19	90105-KZ4-J20	C-17	90305-KZ4-J20	C-11	90465-MC4-000	C-11	91002-466-008	M-7
77100-KZ4-J20	C-13	87517-KZ4-300	C-14	90105-KZ4-J30	C-18	90306-KBP-901	C-19	90501-444-000	M-11	91002-KA4-005	M-3

ÍNDICE DE NÚMERO DE PEÇAS

Nº da Peça	Nº do bloco	Nº da Peça	Nº do bloco	Nº da Peça	Nº do bloco	Nº da Peça	Nº do bloco	Nº da Peça	Nº do bloco	Nº da Peça	Nº do bloco
91002-KA4-005	M-7	91257-KZ4-711	C-6	93404-06020-08	M-5	94111-05000	C-15.1	96001-06014-00	C-13	96400-06050-00	C-18
91004-430-003	M-7	91258-MAC-741	C-6	93500-04012-1A	C-1	94111-06000	C-15	96001-06016-00	M-1	96400-08035-00	C-18
91004-KZ4-A11	M-7	91259-MAC-741	C-6	93500-05008-0A	C-18	94111-08000	C-8	96001-06016-00	C-3	96500-06012-00	C-9
91004-KZ4-L11	M-7	91260-KZ4-711	C-6	93500-05008-0G	C-18	94111-08000	C-11	96001-06016-00	C-5		
91005-KZ4-A91	M-2	91262-KZ3-731	C-19	93500-05016-0A	M-2	94201-20120	C-16	96001-06016-00	C-12	98000	
91007-KA3-740	M-4	91283-ML7-003	C-18	93500-05025-0A	M-7	94201-25150	C-17	96001-06016-00	C-20		
91011-KS6-003	M-5	91303-800-000	M-3	93600-04012-1G	C-2	94301-06100	M-1	96001-06020-00	M-1	98079-59659	M-1
91012-KA3-710	M-7	91303-800-000	EOP-1	93600-06012-0A	M-7	94301-08140	M-3	96001-06020-00	M-3	98079-59679	M-1
91015-KZ4-701	C-4	91304-KZ4-L11	M-1	93700-04020-0A	C-1	94301-08140	M-7	96001-06020-00	C-22		
91022-KA4-740	M-7	91307-035-000	M-3	93700-04025-0A	C-1	94301-10160	M-7	96001-06022-00	C-1	99000	
91051-KZ4-J21	C-11	91311-KS6-700	M-3	93891-06028-00	M-6	94510-14000	M-10	96001-06022-00	C-2		
91052-KZ4-J21	C-11	91311-KS6-700	EOP-1	93892-03006-08	M-7	94510-16000	M-11	96001-06022-00	C-16	99133-KZ3-0300	M-12
91053-KZ4-J21	C-19	91312-KE7-003	M-1	93913-15510	C-14	94540-07018	M-2	96001-06025-00	C-15	99133-KZ3-0350	M-12
91062-MAC-681	C-8	91312-KE7-003	EOP-1			94601-15000	M-8	96001-06025-00	C-15.1	99133-KZ4-0400	M-12
91071-MJ0-003	C-18	91351-KA3-711	M-9	94000		94702-08800	C-17	96001-06025-00	C-22	99133-KZ4-0450	M-12
91072-KZ3-861	C-18	91351-KA3-711	EOP-1					96001-06028-00	M-6	99133-KZ4-0500	M-12
91074-KZ4-B01	C-19	91351-KZ3-731	C-19	94001-06000-0S	C-1	95000		96001-06028-00	C-15.1	99133-KZ4-0500	M-12
91074-MAC-741	C-19	91351-KZ4-B01	C-19	94001-06080-0S	M-2			96001-06032-00	M-3	99133-KZ4-0550	M-12
91103-KZ4-B01	M-8	91351-MAC-671	C-19	94001-08000-0S	C-8	95001-75185-40	C-21	96001-06032-00	M-6	99133-KZ4-0600	M-12
91201-148-003	M-4	91357-KA4-004	C-1	94001-08000-0S	C-11	95002-01130	C-21	96001-06035-00	C-12	99143-KZ3-4300	M-12
91201-951-003	M-2	91413-679-000	C-22	94002-05000-0S	C-14	95002-02080	C-21	96001-06040-00	M-3	99143-KZ3-4300	M-12.1
91201-KS6-004	M-7	91422-MT8-770	C-12	94002-08000-0S	C-10	95002-02120	C-12	96001-06045-00	M-7	99143-KZ3-4400	M-12
91201-KS6-004	C-8	91560-MS8-600	C-12	94050-06000	C-2	95003-14060-10	C-21	96001-06050-00	M-7	99143-KZ3-4400	M-12.1
91202-KA3-712	M-7			94050-06000	C-22	95014-22100	C-3	96001-06075-00	M-7	99143-KZ4-3000	M-12
91203-KA4-771	M-7	92000		94050-08000	M-1	95015-54000	C-16	96001-06085-00	M-7	99143-KZ4-3000	M-12.1
91203-KA4-772	M-7			94050-08000	C-22	95701-06016-00	C-15	96100-60030-00	M-7	99143-KZ4-3100	M-12
91203-KS6-004	M-7	92301-05012-0A	C-15.1	94050-12000	M-6	95701-06016-00	C-15.1	96211-08000	C-16	99143-KZ4-3100	M-12.1
91205-166-004	M-7	92301-06010-0A	M-1	94101-05000	C-15.1			96220-40080	M-4	99143-KZ4-3200	M-12
91205-KA3-712	M-3	92301-06010-0A	M-4	94101-06000	C-15	96000		96220-40080	M-10	99143-KZ4-3200	M-12.1
91211-KA3-761	M-4	92301-06010-A0	M-7	94101-06800	C-20			96300-06018-00	M-6	99143-KZ4-3300	M-12
91212-422-006	C-10	92900-08035-3E	M-7	94103-05700	C-18	96001-06012-00	C-10	96300-08018-00	C-13	99143-KZ4-3300	M-12.1
91251-444-000	C-16			94103-06000	C-15	96001-06012-00	C-12	96300-08025-00	C-22	99143-KZ4-3400	M-12
91251-KZ4-J21	C-11	93000		94103-06000	C-15.1	96001-06012-00	C-15	96300-08035-00	C-3	99143-KZ4-3400	M-12.1
91253-KZ3-861	C-18			94109-12000	M-7	96001-06012-00	C-22	96300-08040-08	C-6	99143-KZ4-3500	M-12
91254-KZ4-J21	C-6	93301-06016-0A	M-10	94109-12000	EOP-1	96001-06014-00	M-7	96400-06012-00	C-18	99143-KZ4-3500	M-12.1
91256-MAC-741	C-6	93301-06016-0A	M-11	94111-04000	C-1	96001-06014-00	C-12				

ÍNDICE DE NÚMERO DE PEÇAS

Nº da Peça	Nº do bloco	Nº da Peça	Nº do bloco	Nº da Peça	Nº do bloco	Nº da Peça	Nº do bloco	Nº da Peça	Nº do bloco	Nº da Peça	Nº do bloco
99143-KZ4-3600	M-12										
99143-KZ4-3600	M-12.1										
99143-KZ4-3700	M-12										
99143-KZ4-3700	M-12.1										
99143-KZ4-3800	M-12										
99143-KZ4-3800	M-12.1										
99143-KZ4-3900	M-12										
99143-KZ4-3900	M-12.1										
99143-KZ4-4000	M-12										
99143-KZ4-4000	M-12.1										
99143-KZ4-4100	M-12										
99143-KZ4-4100	M-12.1										
99143-KZ4-4200	M-12										
99143-KZ4-4200	M-12.1										

ÍNDICE DE NOME DE PEÇAS

Descrição	Nº do bloco	Nº de Ref.	Descrição	Nº do bloco	Nº de Ref.	Descrição	Nº do bloco	Nº de Ref.
A			Alavanca, Direita.....	C-2	11	Anel, Vedação, 21,9 x 2,0.....	C-6	37
			Alavanca, Esquerda.....	C-1	16	Anel, Vedação, 24,7 x 2,4.....	C-6	34
Abafador.....	C-15	7	Amortecedor Comp., Dianteiro.....	C-6	12	Anel, Vedação, 25,5 x 2,0.....	C-19	20
Abafador.....	C-15.1	8	Amortecedor Comp., Dianteiro.....	C-6	12	Anel, Vedação, 37,5 x 2,0.....	C-19	17
Acionador, Embreagem.....	M-7	11	Amortecedor, Traseiro.....	C-19	5	Anel, Vedação, 39,7 x 3,5.....	C-19	19
Agulhas, Jogo (6BEG20-65).....	M-12	30	Amortecedor, Traseiro.....	C-19	5	Anel, Vedação, 41,7 x 3,5.....	C-6	36
Agulhas, Jogo (6BEG20-65).....	M-12.1	4	Anéis, Pistão (T 1,0).....	M-8	3	Anel, Vedação, 5,8 x 1,9.....	C-1	21
Agulhas, Jogo (6BEG20-66).....	M-12	30	Anel.....	C-2	8	Anel, Vedação, 7 mm.....	M-2	19
Agulhas, Jogo (6BEG20-66).....	M-12.1	4	Anel.....	C-6	13	Anel, Vedação, Especial.....	M-3	13
Agulhas, Jogo (6BEG20-67).....	M-12	30	Anel.....	C-19	16	Anel, Vedação, Especial.....	EOP-1	1
Agulhas, Jogo (6BEG20-67).....	M-12.1	4	Anel.....	C-19	25	Anel, Vedação, Tampa Lateral Direita.....	M-2	4
Agulhas, Jogo (6BEG20-68).....	M-12	30	Anel Elástico.....	M-9	28	Anel, Vedador, 20 mm.....	M-9	27
Agulhas, Jogo (6BEG20-68).....	M-12.1	4	Anel Elástico, Cilindro Mestre.....	C-10	10	Aro, Roda Dianteira (1,60 x 21).....	C-8	9
Agulhas, Jogo (6BEG20-69).....	M-12	30	Anel, Elástico.....	C-2	17	Aro, Roda Dianteira (1,85 x 20).....	C-8	9
Agulhas, Jogo (6BEG20-69).....	M-12.1	4	Anel, Elástico.....	C-10	15	Aro, Roda Traseira.....	C-11	12
Agulhas, Jogo (6BEG20-70).....	M-12	30	Anel, Elástico Externo, 14 mm.....	M-10	24	Arruela.....	C-6	31
Agulhas, Jogo (6BEG20-70).....	M-12.1	4	Anel, Elástico Externo, 16 mm.....	M-11	12	Arruela.....	C-15	15
Agulhas, Jogo (6BEG20-71).....	M-12	30	Anel, Limitador.....	C-6	8	Arruela, 10 mm.....	C-22	13
Agulhas, Jogo (6BEG20-71).....	M-12.1	4	Anel, Limitador.....	C-6	14	Arruela, 12 mm.....	M-5	19
Agulhas, Jogo (6BEG20-72).....	M-12	30	Anel, Limitador.....	C-6	14	Arruela, 14 mm.....	M-10	22
Agulhas, Jogo (6BEG20-72).....	M-12.1	4	Anel, Limitador.....	C-6	23	Arruela, 14 mm.....	C-18	23
Agulhas, Jogo (6BEG21-65).....	M-12	30	Anel, Limitador.....	C-19	1	Arruela, 16,8 x 24.....	M-11	10
Agulhas, Jogo (6BEG21-65).....	M-12.1	4	Anel, Limitador Óleo.....	C-6	16	Arruela, 22 x 35 x 2.....	C-11	24
Agulhas, Jogo (6BEG21-66).....	M-12	30	Anel, Tampa Radiador (Inglês).....	C-21	9	Arruela, 26,5 mm.....	C-3	11
Agulhas, Jogo (6BEG21-66).....	M-12.1	4	Anel, Tampa Radiador (Inglês/Francês/Japonês)...	C-21	9	Arruela, 6 x 12,5 x 2.....	M-2	13
Agulhas, Jogo (6BEG21-67).....	M-12	30	Anel, Vedação.....	M-12	13	Arruela, 6,1 mm.....	M-10	21
Agulhas, Jogo (6BEG21-67).....	M-12.1	4	Anel, Vedação, 11,8 x 3,55.....	C-12	2	Arruela, 8 mm.....	C-11	25
Agulhas, Jogo (6BEG21-68).....	M-12	30	Anel, Vedação, 12,3 x 2,4.....	C-6	35	Arruela, Assento Mola.....	C-19	8
Agulhas, Jogo (6BEG21-68).....	M-12.1	4	Anel, Vedação, 14,8 x 2,4.....	C-10	20	Arruela, Assento Mola.....	C-19	8
Agulhas, Jogo (6BEG21-69).....	M-12	30	Anel, Vedação, 16 mm.....	M-3	12	Arruela, Deslizador Corrente.....	C-18	13
Agulhas, Jogo (6BEG21-69).....	M-12.1	4	Anel, Vedação, 16 mm.....	EOP-1	1	Arruela, Encosto.....	C-19	34
Agulhas, Jogo (6BEG21-70).....	M-12	30	Anel, Vedação, 18 x 3.....	M-3	12	Arruela, Encosto, 17 mm.....	M-11	9
Agulhas, Jogo (6BEG21-70).....	M-12.1	4	Anel, Vedação, 19 x 3 (NOK).....	M-1	11	Arruela, Encosto, 17,2 mm.....	M-9	21
Agulhas, Jogo (6BEG21-71).....	M-12	30	Anel, Vedação, 19 x 3 (NOK).....	EOP-1	1	Arruela, Encosto, 18 x 32.....	M-5	17
Agulhas, Jogo (6BEG21-71).....	M-12.1	4	Anel, Vedação, 2,8 x 1,9.....	C-6	38	Arruela, Encosto, 20 mm.....	M-5	18
Agulhas, Jogo (6BEG21-72).....	M-12	30	Anel, Vedação, 20 mm.....	M-9	29	Arruela, Encosto, 20 x 30 x 1,5.....	M-9	23
Agulhas, Jogo (6BEG21-72).....	M-12.1	4	Anel, Vedação, 20 mm.....	EOP-1	1	Arruela, Encosto, 22 x 30 x 1.....	M-9	22
Ajustador, Compressão Amortecedor.....	C-19	23	Anel, Vedação, 21,5 x 1,5.....	C-19	18	Arruela, Encosto, 23,1 x 28 x 1.....	M-9	20

ÍNDICE DE NOME DE PEÇAS

Descrição	Nº do bloco	Nº de Ref.	Descrição	Nº do bloco	Nº de Ref.	Descrição	Nº do bloco	Nº de Ref.
Arruela, Entalhada, 20 mm	M-9	24	Arruela, Vedação, 6,5 mm	M-7	15	Bucha Tampa, Inferior	C-12	18
Arruela, Entalhada, 22 mm	M-9	25	Arruela, Vedação, 6,5 mm	EOP-1	1	Bucha, 17 mm.....	M-9	5
Arruela, Especial.....	C-6	32	Arruela, Vedação, 7 mm	M-4	11	Bucha, 20 mm.....	M-9	16
Arruela, Fixação	C-12	19	Arruela, Vedação, 7 mm	EOP-1	1	Bucha, 22 mm.....	M-9	8
Arruela, Fixação	C-15	14	Árvore Manivelas	M-8	4	Bucha, 4 mm.....	M-2	10
Arruela, Fixação	C-15.1	14	Árvore, Principal Comp. (14D).....	M-9	1	Bucha, Árvore Secundária.....	M-9	3
Arruela, Fixação Radiador.....	C-21	18	Árvore, Secundária	M-9	2	Bucha, Carcaça.....	C-1	5
Arruela, Lateral Garfo Traseiro	C-18	7	Assento Comp.	C-13	1	Bucha, Deslizadora	C-6	10
Arruela, Lisa, 10 mm	M-5	15	Assento Comp.	C-13	1	Bucha, Distanciadora Dianteira.....	C-8	6
Arruela, Lisa, 10 mm	C-3	12	Assento, Mola	C-6	6	Bucha, Distanciadora Roda Traseira.....	C-11	9
Arruela, Lisa, 12 mm	M-6	9	Assento, Superior Mola.....	C-19	7	Bucha, Eixo.....	M-10	10
Arruela, Lisa, 12 mm	C-19	44	Assento, Superior Mola.....	C-19	10	Bucha, Eixo Traseiro Esquerdo	C-11	7
Arruela, Lisa, 5 mm	C-15.1	16	Assento, Válvula	M-12	3	Bucha, Eixo Traseiro, Direito	C-11	6
Arruela, Lisa, 5 mm.....	C-15.1	18				Bucha, Embreagem Externa.....	M-5	12
Arruela, Lisa, 5 mm.....	C-18	30				Bucha, Engrenagem	M-5	3
Arruela, Lisa, 6 mm.....	C-15	16				Bucha, Engrenagem Principal 4ª.....	M-9	13
Arruela, Lisa, 6 mm.....	C-15	17	Base, Elemento.....	C-14	1	Bucha, Engrenagem Secundária 3ª	M-9	11
Arruela, Lisa, 6 mm.....	C-15.1	17	Bobina, Ignição.....	C-22	1	Bucha, Fixação	C-3	6
Arruela, Lisa, 6 mm.....	C-20	4	Bobina, Ignição.....	C-22	1	Bucha, Fixação	C-13	3
Arruela, Lisa, 8 mm.....	C-17	12	Bóia, Jogo.....	M-12	4	Bucha, Fixação Mola	M-12	12
Arruela, Lisa, 9 mm	M-2	12	Braço	C-19	31	Bucha, Fixação Radiador	C-21	8
Arruela, Pára-Lama Dianteiro	C-5	2	Braço	C-19	31	Bucha, Fixação Silenciador	C-15	6
Arruela, Parafuso, Óleo.....	C-2	16	Braço Comp.....	M-2	8	Bucha, Fixação Silenciador	C-15.1	7
Arruela, Parafuso, Óleo.....	C-10	19	Braço Comp., Válvula	M-2	9	Bucha, Fixação Tanque	C-12	11
Arruela, Plugue Drenagem, 12 mm	EOP-1	1	Braço Comp., Válvula	M-2	9	Bucha, Fixação, Tanque.....	C-12	3
Arruela, Plugue Dreno, 12 mm	M-7	35	Braço, Oscilante	C-19	35	Bucha, Garfo Traseiro.....	C-18	5
Arruela, Pressão, 4 mm	C-1	26	Braço, Oscilante	C-19	35	Bucha, Guia	C-6	9
Arruela, Pressão, 6 mm	C-15	18	Bucha.....	C-12	7	Bucha, Guia Corrente	C-18	9
Arruela, Pressão, 8 mm	C-8	23	Bucha A	C-12	17	Bucha, Lateral	C-19	33
Arruela, Pressão, 8 mm	C-11	30	Bucha A, Braço Oscilante	C-19	32	Bucha, Lateral Garfo Traseiro.....	C-18	6
Arruela, Pressão, 8 x 40.....	M-9	26	Bucha B	C-20	3	Bucha, Lateral Roda Dianteira.....	C-8	4
Arruela, Tampa Traseira	C-14	14	Bucha B, Braço.....	C-19	30	Bucha, Pára-Lama Dianteiro.....	C-5	3
Arruela, Trava, 18 mm	M-5	16	Bucha C, Braço Oscilante	C-19	28	Bucha, Pedal Partida	M-11	8
Arruela, Vedação, 6 mm	M-3	8	Bucha C, Braço Oscilante	C-19	28			
Arruela, Vedação, 6 mm	EOP-1	1	Bucha Conexão Tubo, Silenciador	C-15	10			
Arruela, Vedação, 6,5 mm	M-1	10	Bucha D	C-19	27			
Arruela, Vedação, 6,5 mm	M-3	9	Bucha D, Braço Oscilante	C-19	29			
Arruela, Vedação, 6,5 mm	M-4	12	Bucha Direita, Roda Dianteira	C-8	5			
			Bucha Lateral, Roda Traseira	C-11	8			

ÍNDICE DE NOME DE PEÇAS

Descrição	Nº do bloco	Nº de Ref.	Descrição	Nº do bloco	Nº de Ref.	Descrição	Nº do bloco	Nº de Ref.
C			Carcaça Comp., Esquerda.....	M-7	3	Coxim A, Fixação Tanque.....	C-12	5
			Carcaça Comp., Silenciador	C-15	8	Coxim, Conexão Escape	EOP-1	1
Cabeçote, Comp	M-1	4	Carcaça Comp., Silenciador	C-15.1	9	Coxim, Conexão Tubo Silenciador	C-15.1	11
Cabeçote, Comp	M-1	4	Carcaça, Externa Embreagem	M-5	4	Coxim, Fixação Radiador	C-21	7
Cabo Comp., Acelerador.....	C-1	1	Carcaça, Filtro Ar	C-14	6	Coxim, Limitador Tampa.....	C-13	5
Cabo Comp., Embreagem.....	C-1	2	Catraca	M-10	9	Coxim, Silenciador.....	C-12	13
Cáliper Freio, Dianteiro Esquerdo (NISSIN).....	C-7	12	Catraca, Partida.....	M-11	3	Coxim, Silenciador.....	C-15	5
Cáliper Freio, Dianteiro Esquerdo (NISSIN).....	C-7	12	Cavelete, Central	C-17	1	Coxim, Silenciador.....	C-15.1	6
Cáliper, Freio Traseiro (NISSIN).....	C-9	6	Cavelete, Lateral.....	C-17	2	Coxim, Suporte Guidão	C-3	4
Câmara Comp., Expansão	C-15	1	Chassi Comp	C-22	3	Coxim, Traseiro	C-19	3
Câmara, Ar (BRIDGESTONE).....	C-11	14	Chassi Comp	C-22	3	Coxim, Traseiro	C-19	3
Câmara, Ar (DUNLOP)	C-11	14	Chave A, Cilíndrica	C-23	1	Coxim, Tampa Lateral Direita	M-3	3
Câmara, Expansão	C-15.1	1	Chaveta, Especial Woodruff, 25 x 14	M-8	5	Cuba, Bóia	M-12	6
Capa	C-19	24	Cilindro Comp., A	M-1	2	Cubo, Roda Dianteira	C-8	7
Capa	C-19	26	Cilindro Comp., A	M-1	2	Cubo, Roda Traseira.....	C-11	10
Capa Alavanca, Esquerda.....	C-1	15	Cilindro Comp., B	M-1	2	Cupilha, 2,0 x 12.....	C-16	13
Capa B.....	C-7	11	Cilindro Comp., B	M-1	2	Cupilha, 2,5 x 15	C-17	13
Capa B.....	C-9	16	Cilindro Mestre, Freio Dianteiro (NISSIN)	C-2	3			
Capa Comp	C-2	2	Cilindro Mestre, Freio Traseiro.....	C-10	5	D		
Capa, Alavanca, Direita.....	C-2	12	Cilindro, Mestre.....	C-2	9	Deslizador, Corrente.....	C-18	12
Capa, Assento (Sem Letras Pintadas).....	C-13	2	Coletor, Carburador.....	M-7	9	Deslizador, Jogo.....	C-6	20
Capa, Assento (Sem Letras Pintadas).....	C-13	2	Coletor, Carburador.....	M-7	9	Deslizador, Jogo.....	C-6	20
Capa, Comp	C-10	4	Coluna, Direção	C-4	4	Diafragma	C-2	7
Capa, Disco Dianteiro *T-NATURAL* NATURAL.....	C-8	15	Conector	C-10	3	Diafragma	C-10	14
Capa, Disco Traseiro.....	C-9	9	Coroa, Transmissão (51D).....	C-11	3	Disco Freio, Traseiro.....	C-11	19
Capa, Parafuso, Sangria.....	C-7	4	Coroa, Transmissão (52D).....	C-11	3	Disco Fricção, Embreagem	M-5	6
Capa, Parafuso, Sangria.....	C-9	12	Coroa, Transmissão (52D).....	C-11	3	Disco, Freio Dianteiro	C-8	14
Capa, Pino (NISSIN)	C-7	10	Coroa, Transmissão (53D).....	C-11	3	Disco, Freio Dianteiro	C-8	14
Capa, Pino (NISSIN)	C-9	15	Coroa, Transmissão (53D).....	C-11	3			
Capa, Válvula.....	C-11	16	Corrente, Transmissão			E		
Capa, Vedação Cabo	M-12	18	(DAIDO) (DID520DM-116L).....	C-18	1			
Carburador Comp. (TMX01A A)	M-12	17	Corrente, Transmissão			Eixo Principal, Garfo Seletor	M-10	4
Carburador Comp. (TMX01B A)	M-12	17	(DAIDO) (DID520DMA2-116RB).....	C-18	1	Eixo, Articulação	C-16	8
Carcaça A, Manopla.....	C-1	10	Corrente, Transmissão			Eixo, Garfo Seletor	M-10	5
Carcaça B, Manopla.....	C-1	11	(RK EXCEL) (RK520KZ6-116L).....	C-18	1	Eixo, Pedal Partida.....	M-11	5
Carcaça Comp., Direita.....	M-7	1	Coxim	C-19	13	Eixo, Roda Dianteira	C-8	3
Carcaça Comp., Direita.....	M-7	1	Coxim	C-19	13	Eixo, Roda Traseira.....	C-11	5
Carcaça Comp., Esquerda.....	M-7	3	Coxim	M-6	5			
			Coxim A	C-13	7			

ÍNDICE DE NOME DE PEÇAS

Descrição	Nº do bloco	Nº de Ref.	Descrição	Nº do bloco	Nº de Ref.	Descrição	Nº do bloco	Nº de Ref.	
Eixo, Seletor Marchas	M-10	18	G			Gicleur, Principal, #300	M-12	32	
Eixo, Válvula, Pulsação	M-2	22				Gicleur, Principal, #310	M-12	32	
Emblema, Asa.....	C-3	8		Garfo Dianteiro, Direito *T-NATURAL* NATURAL ...	C-6	3	Gicleur, Principal, #320	M-12	32
Embreagem, Central.....	M-5	5		Garfo Dianteiro, Direito *T-NATURAL* NATURAL ...	C-6	3	Gicleur, Principal, #330	M-12	32
Engrenagem Comp., Bomba Água	M-4	5		Garfo Dianteiro, Esquerdo *T-NATURAL* NATURAL	C-6	25	Gicleur, Principal, #340	M-12	32
Engrenagem Comp., Pedal Partida (29D)	M-11	1		Garfo Dianteiro, Esquerdo *T-NATURAL* NATURAL	C-6	25	Gicleur, Principal, #350	M-12	32
Engrenagem Primária (20D)	M-5	2		Garfo, Central	M-10	3	Gicleur, Principal, #360	M-12	32
Engrenagem, Louca Partida (29D)	M-11	2		Garfo, Direito.....	M-10	1	Gicleur, Principal, #370	M-12	32
Engrenagem, Principal 2ª (15D)	M-9	6		Garfo, Esquerdo	M-10	2	Gicleur, Principal, #380	M-12	32
Engrenagem, Principal 3ª (19D)	M-9	9		Garfo, Traseiro Comp	C-18	15	Gicleur, Principal, #390	M-12	32
Engrenagem, Principal 4ª (21D)	M-9	12		Garfo, Traseiro Comp	C-18	15	Gicleur, Principal, #400	M-12	32
Engrenagem, Principal 5ª (23D)	M-9	15		Gerador Comp., Tipo A.C.....	M-6	7	Gicleur, Principal, #410	M-12	32
Engrenagem, Secundária (33D)	M-9	4		Gerador Comp., Tipo A.C.....	M-6	7	Gicleur, Principal, #420	M-12	32
Engrenagem, Secundária 2ª (28D)	M-9	7		Gicleur, Marcha Lenta, #30	M-12	31	Gicleur, Principal, #430	M-12	32
Engrenagem, Secundária 3ª (30D)	M-9	10		Gicleur, Marcha Lenta, #35	M-12	31	Gicleur, Principal, #440	M-12	32
Engrenagem, Secundária 4ª (28D)	M-9	14		Gicleur, Marcha Lenta, #40	M-12	31	Governador Comp	M-2	7
Engrenagem, Secundária 5ª (26D)	M-9	17		Gicleur, Marcha Lenta, #45	M-12	31	Governador Comp	M-2	7
Esferas, Aço, #8 (1/4)	C-16	16		Gicleur, Marcha Lenta, #50	M-12	31	Grade Direita, Radiador.....	C-21	4
Etiqueta Direita, Suporte Radiador *Tipo 1*	C-25	1		Gicleur, Marcha Lenta, #50	M-12	31	Grade Esquerda, Radiador	C-21	5
Etiqueta Direita, Suporte Radiador *Tipo 1*	C-25	3		Gicleur, Marcha Lenta, #55	M-12	31	Guarnição, Tampa Tanque	C-12	10
Etiqueta Esquerda, Suporte Radiador *Tipo 1*	C-25	2	Gicleur, Marcha Lenta, #60	M-12	31	Guia, Corrente	M-6	4	
Etiqueta Esquerda, Suporte Radiador *Tipo 1*	C-25	4	Gicleur, Principal, # 0300	M-12.1	5	Guia, Corrente	C-18	8	
Etiqueta Precaução, Amortecedor Traseiro	C-19	36	Gicleur, Principal, # 0310	M-12.1	5	Guia, Mangueira Freio	C-18	3	
Etiqueta Precaução, Amortecedor Traseiro (Francês).....	C-19	36	Gicleur, Principal, # 0320	M-12.1	5	Guia, Mangueira Freio	C-18	4	
Etiqueta, Precaução	C-24	1	Gicleur, Principal, # 0330	M-12.1	5	Guia, Mangueira Freio Dianteiro.....	C-4	1	
Etiqueta, Precaução (HONDA) *Tipo 1*	C-25	5	Gicleur, Principal, # 0340	M-12.1	5	Guia, Mola.....	C-6	5	
Etiqueta, Precaução Filtro Ar	C-14	12	Gicleur, Principal, # 0350	M-12.1	5	Guia, Mola.....	C-6	5	
Etiqueta, Precaução, Corrente	C-24	2	Gicleur, Principal, # 0360	M-12.1	5	Guidão Comp. *NH-262M* Prata Terra Metalica.....	C-3	2	
Etiqueta, Precaução, Corrente	C-24	3	Gicleur, Principal, # 0370	M-12.1	5	I			
Etiqueta, Precaução, Corrente (Francês)	C-24	2	Gicleur, Principal, # 0380	M-12.1	5				
Etiqueta, Precaução, Corrente (Francês)	C-24	3	Gicleur, Principal, # 0390	M-12.1	5	Interruptor Comp., Partida	C-1	3	
Excêntrico, Posicionador Marchas	M-10	7	Gicleur, Principal, # 0400	M-12.1	5	J			
F			Gicleur, Principal, # 0410	M-12.1	5				
			Gicleur, Principal, # 0420	M-12.1	5	Junção, Braço Pedal	C-16	3	
			Gicleur, Principal, # 0430	M-12.1	5	Junção, Corrente Transmissão (DAIDO)	C-18	2	
			Gicleur, Principal, # 0440	M-12.1	5	Junção, Corrente Transmissão (DAIDO)	C-18	2	

ÍNDICE DE NOME DE PEÇAS

Descrição	Nº do bloco	Nº de Ref.	Descrição	Nº do bloco	Nº de Ref.	Descrição	Nº do bloco	Nº de Ref.
Junção, Corrente Transmissão (RK EXCEL)	C-18	2	Limitador, Palheta	M-7	7	Mola, Embreagem	M-5	10
Junção, Escapamento	M-1	6	Limitador, Palheta	M-7	46	Mola, Garfo Dianteiro (3,90N/mm 0,40KGF/mm).....	C-6	4
Junção, Mangueira, Água	M-1	1	Limitador, Válvula	M-2	5	Mola, Garfo Dianteiro (4,1N/mm 0,42KGF/mm).....	C-6	4
Junção, Tubo Escape.....	M-1	7	M			Mola, Garfo Dianteiro (4,30N/mm 0,44KGF/mm).....	C-6	4
Junção, Tubo Escape.....	M-1	7				Mola, Garfo Dianteiro (KAYABA)	C-6	4
Junção, Vareta Freio.....	C-10	16				Mola, Garfo Dianteiro (KAYABA)	C-6	4
Junta, Bomba Água	M-4	4				Mola, Garfo Dianteiro (KAYABA)	C-6	4
Junta, Bomba Água	EOP-1	1				Mola, Pastilha.....	C-7	6
Junta, Cabeçote	M-1	5				Mola, Pastilha.....	C-9	3
Junta, Cabeçote	EOP-1	1				Mola, Pedal Partida.....	C-16	5
Junta, Câmara Cuba.....	M-12.1	3				Mola, Pino Catraca	M-10	15
Junta, Câmara, Cuba.....	M-12	22				Mola, Retorno Pedal Apoio, Direito.....	C-17	7
Junta, Carcaça	M-7	2				Mola, Retorno Pedal Apoio, Esquerdo	C-17	8
Junta, Carcaça	M-7	2	Mangueira A, Água.....	C-21	10	Mola, Tubo Escape	C-15	4
Junta, Carcaça	EOP-1	1	Mangueira B, Água.....	C-21	11	Mola, Tubo Escape	C-15.1	4
Junta, Carcaça	EOP-1	1	Mangueira D, Água.....	C-21	13	Mola, Válvula.....	M-2	6
Junta, Cilindro.....	M-1	3	Mangueira D, Água.....	C-21	13	P		
Junta, Cilindro.....	M-1	3	Mangueira, Água	M-4	6			
Junta, Cilindro.....	EOP-1	1	Mangueira, Água	C-21	12			
Junta, Palheta	M-7	8	Mangueira, Bomba Água.....	M-4	6			
Junta, Palheta	EOP-1	1	Mangueira, Freio Dianteiro	C-2	1			
Junta, Tampa Cilindro Direito	EOP-1	1	Mangueira, Freio Traseiro.....	C-10	1			
Junta, Tampa Esquerda	M-6	2	Mangueira, Óleo	C-10	7			
Junta, Tampa Lateral Direita.....	M-3	4	Manopla, Acelerador	C-1	4			
Junta, Tampa Lateral Direita.....	EOP-1	1	Manopla, Acelerador	C-1	28			
Junta, Tampa Lateral Direita, Cilindro	M-2	3	Manopla, Direita.....	C-1	7			
Junta, Tubo Escape.....	EOP-1	1	Manopla, Direita.....	C-1	29			
Juntas, Jogo	M-12	1	Manopla, Esquerda	C-1	9	Palheta	M-7	6
Juntas, Jogo (Peças Componentes)	EOP-1	1	Manopla, Esquerda	C-1	30	Palheta	M-7	45
Juntas, Jogo (Peças Componentes)	EOP-1	1	Medidor, Pressão Óleo	C-23	2	Palheta A, Catraca.....	M-10	11
Juntas, Tampa Lateral Esquerda.....	EOP-1	1	Mesa, Superior.....	C-3	5	Palheta B, Catraca.....	M-10	12
L			Mola Posicionador, Tambor Seletor.....	M-10	17	Palheta, Comp	M-7	44
			Mola Retorno, Partida	M-11	6	Pára-Lama Traseiro (WL) *Tipo 1*	C-20	2
			Mola Retorno, Pedal Freio Traseiro	C-16	7	Pára-Lama Traseiro *R-254R* Vermelho Explosão..	C-20	2
			Mola Retorno, Sistema Seletor.....	M-10	19	Pára-Lama, Dianteiro	C-5	1
			Mola, Alavanca Freio	C-2	10	Pára-Lama, Dianteiro Comp.	C-5	5
			Mola, Amortecedor Traseiro (KAYABA) (44N/mm 4,5KGF/mm)	C-19	4	Parafuso.....	M-12	16
			Mola, Amortecedor Traseiro (KAYABA) (46N/mm 4,7KGF/mm)	C-19	4	Parafuso A, Jogo A (A/S).....	M-12	7
			Mola, Amortecedor Traseiro (KAYABA) (48N/mm 4,9KGF/mm)	C-19	4	Parafuso A, Pino	C-7	8
			Mola, Amortecedor Traseiro (KAYABA) (50N/mm 5,1KGF/mm)	C-19	4	Parafuso B, Jogo (TH/S)	M-12	9
			Mola, Catraca	M-11	4	Parafuso Inferior, 10 x 43,5.....	C-19	39
Limitador Aro (1,85)	C-11	17	Mola, Compressão.....	M-12	11	Parafuso, 12 x 132.....	C-19	38
Limitador, Aro (1,60)	C-8	13				Parafuso, 12 x 96.....	C-19	37
Limitador, Aro (1,85) (20 Polegadas)	C-8	13				Parafuso, 6 x 12.....	C-15	13
						Parafuso, 8 x 31	C-11	21
						Parafuso, Ajuste.....	C-2	13

ÍNDICE DE NOME DE PEÇAS

Descrição	Nº do bloco	Nº de Ref.	Descrição	Nº do bloco	Nº de Ref.	Descrição	Nº do bloco	Nº de Ref.
Parafuso, Ajuste Embreagem	C-1	17	Parafuso, Flange, 6 x 16	M-1	15	Parafuso, Flange, 8 x 35	C-18	33
Parafuso, Alavanca	C-2	14	Parafuso, Flange, 6 x 16	C-3	14	Parafuso, Flange, 8 x 40	C-7	16
Parafuso, Alavanca Embreagem	C-1	18	Parafuso, Flange, 6 x 16	C-4	7	Parafuso, Flange, 8 x 40	C-6	39
Parafuso, Allen, 8 x 14	C-17	10	Parafuso, Flange, 6 x 16	C-12	25	Parafuso, Flange, 8 x 45	C-3	9
Parafuso, Arruela	M-12	33	Parafuso, Flange, 6 x 16	C-15	19	Parafuso, Flange, 8 x 45	C-4	6
Parafuso, Arruela, 3 x 6	M-7	34	Parafuso, Flange, 6 x 16	C-15.1	19	Parafuso, Flange, 8 x 55	C-22	11
Parafuso, Arruela, 6 x 16	C-14	13	Parafuso, Flange, 6 x 16	C-20	5	Parafuso, Flange, 8 x 73	C-22	10
Parafuso, Arruela, 6 x 16	C-15	12	Parafuso, Flange, 6 x 16	C-5	4	Parafuso, Garfo Dianteiro	C-6	17
Parafuso, Arruela, 6 x 16	C-15.1	13	Parafuso, Flange, 6 x 18	M-6	13	Parafuso, Garfo Traseiro	C-18	18
Parafuso, Arruela, 6 x 20	M-5	22	Parafuso, Flange, 6 x 20	M-1	16	Parafuso, Junção Pedal	C-16	4
Parafuso, Arruela, 6 x 28	M-6	10	Parafuso, Flange, 6 x 20	M-2	11	Parafuso, Óleo, 10 x 22	C-2	15
Parafuso, Central	C-6	15	Parafuso, Flange, 6 x 20	M-3	15	Parafuso, Óleo, 10 x 22	C-10	18
Parafuso, Central	C-6	15	Parafuso, Flange, 6 x 20	C-22	19	Parafuso, Pedal Partida	C-16	11
Parafuso, Disco, 6 x 19	C-8	16	Parafuso, Flange, 6 x 22	C-1	27	Parafuso, Phillips	M-12	14
Parafuso, Disco, 8 x 22	C-11	20	Parafuso, Flange, 6 x 22	C-2	20	Parafuso, Phillips	M-12	15
Parafuso, Especial	M-1	9	Parafuso, Flange, 6 x 22	C-16	15	Parafuso, Phillips	M-12	33
Parafuso, Especial, 10 x 25	M-5	13	Parafuso, Flange, 6 x 22 (NSHF)	M-7	13	Parafuso, Phillips	M-12.1	2
Parafuso, Especial, 12 mm	M-7	14	Parafuso, Flange, 6 x 23,5	C-21	17	Parafuso, Phillips, 4 x 12	C-1	22
Parafuso, Especial, 5 mm	C-12	20	Parafuso, Flange, 6 x 25	C-15	21	Parafuso, Phillips, 4 x 12	C-2	18
Parafuso, Especial, 6 mm	M-3	6	Parafuso, Flange, 6 x 25	C-15.1	20	Parafuso, Phillips, 4 x 20	C-1	23
Parafuso, Especial, 6 x 10	C-9	18	Parafuso, Flange, 6 x 25	C-22	20	Parafuso, Phillips, 4 x 25	C-1	24
Parafuso, Fixação Elemento	C-14	11	Parafuso, Flange, 6 x 28	M-6	15	Parafuso, Phillips, 5 x 13	C-12	16
Parafuso, Fixação, 5 x 20	C-14	15	Parafuso, Flange, 6 x 28	C-15.1	21	Parafuso, Phillips, 5 x 16	M-2	17
Parafuso, Flange, 10 x 115	C-22	9	Parafuso, Flange, 6 x 32	M-3	16	Parafuso, Phillips, 5 x 25	M-7	32
Parafuso, Flange, 10 x 142	C-22	8	Parafuso, Flange, 6 x 32	M-6	12	Parafuso, Phillips, 5 x 8	C-18	17
Parafuso, Flange, 10 x 57	C-19	40	Parafuso, Flange, 6 x 32 (NSHF)	M-4	8	Parafuso, Phillips, 5 x 8	C-18	28
Parafuso, Flange, 6 mm	C-6	29	Parafuso, Flange, 6 x 35	C-12	26	Parafuso, Phillips, 5 x 8	C-18	29
Parafuso, Flange, 6 x 10 (NSHF)	C-9	19	Parafuso, Flange, 6 x 40	M-3	17	Parafuso, Phillips, 6 x 10	M-3	7
Parafuso, Flange, 6 x 12	C-9	19	Parafuso, Flange, 6 x 45	M-7	39	Parafuso, Phillips, 6 x 12	M-7	33
Parafuso, Flange, 6 x 12	C-10	22	Parafuso, Flange, 6 x 50	M-7	40	Parafuso, Protetor	C-6	30
Parafuso, Flange, 6 x 12	C-12	23	Parafuso, Flange, 6 x 50	C-18	32	Parafuso, Sangria	C-7	3
Parafuso, Flange, 6 x 12	C-15	20	Parafuso, Flange, 6 x 75	M-7	41	Parafuso, Sangria	C-9	11
Parafuso, Flange, 6 x 12	C-18	31	Parafuso, Flange, 6 x 75 (NSHF)	M-4	9	Parafuso, Sextavado, 6 x 16	M-10	23
Parafuso, Flange, 6 x 12	C-22	18	Parafuso, Flange, 6 x 80 (NSHF)	M-4	10	Parafuso, Sextavado, 6 x 16	M-11	11
Parafuso, Flange, 6 x 120	M-6	8	Parafuso, Flange, 6 x 85	M-7	42	Parafuso, Sextavado, 8 x 46,5	C-18	16
Parafuso, Flange, 6 x 14	M-7	38	Parafuso, Flange, 8 x 18	C-13	9	Parafuso, Sextavado, 8 x 49	C-18	16
Parafuso, Flange, 6 x 14	C-12	24	Parafuso, Flange, 8 x 25	C-22	21	Parafuso, Suporte Pedal Apoio	C-17	11
Parafuso, Flange, 6 x 14	C-13	8	Parafuso, Flange, 8 x 35	C-3	15	Parafuso, Tampa Disco Dianteiro	C-8	17

ÍNDICE DE NOME DE PEÇAS

Descrição	Nº do bloco	Nº de Ref.	Descrição	Nº do bloco	Nº de Ref.	Descrição	Nº do bloco	Nº de Ref.
Parafuso, Tampa Disco Freio	C-10	17	Pistão B	M-8	1	Porca, Flange, 6 mm	C-22	16
Parafuso, Trava, 5 x 12	C-15.1	15	Pistão, 27 x 27	C-7	2	Porca, Flange, 8 mm	M-1	13
Parafuso, Trava, 6 x 10	M-1	12	Pistão, Cilindro Mestre	C-10	11	Porca, Flange, 8 mm	C-22	17
Parafuso, Trava, 6 x 10	M-4	16	Pivo, Posicionador, Tambor Seletor	M-10	20	Porca, Pressão	C-21	1
Parafuso, Trava, 6 x 10	M-7	30	Placa	M-12	23	Porca, Sextavada, 12 mm	C-19	22
Parafuso, UBS, 8 x 33	M-9	19	Placa	M-12	26	Porca, Sextavada, 5 mm	C-14	16
Pastilha, Dianteira Jogo	C-7	5	Placa A, Fixação Rolamento	M-7	12	Porca, Sextavada, 6 mm	M-2	18
Pastilha, Freio Traseiro	C-9	2	Placa Carcaça, Filtro Ar	C-14	4	Porca, Sextavada, 6 mm	C-1	25
Peças Opcionais Carburador, Jogo	M-12.1	1	Placa Catraca, Partida	M-11	7	Porca, Sextavada, 8 mm	C-8	22
Peças Opcionais Carburador, Jogo	M-12.1	1	Placa, Diafragma	C-10	13	Porca, Sextavada, 8 mm	C-10	21
Pedal, Apoio Direito	C-17	6	Placa, Embreagem	M-5	7	Porca, Sextavada, 8 mm	C-11	29
Pedal, Apoio, Esquerdo	C-17	9	Placa, Embreagem	M-5	9	Porca, Sextavada, 8 mm	C-18	22
Pedal, Cambio, Comp	C-16	1	Placa, Fixação, Rolamento	M-7	23	Porca, Trava	C-6	18
Pedal, Freio Traseiro	C-16	6	Placa, Guia	M-10	14	Porca, U, 10 mm	C-3	10
Pedal, Partida Comp	C-16	2	Placa, Guia Corrente	C-18	10	Porca, U, 10 mm	C-19	41
Pinhão (13D)	M-9	18	Placa, Números *NH-196* Branco Ross.	C-3	7	Porca, U, 10 mm	C-19	43
Pino	C-7	15	Placa, Pressão Embreagem	M-5	8	Porca, U, 12 mm	C-19	42
Pino	C-9	8	Placa, Regulador, Ar	C-14	7	Porca, U, 22 mm	C-11	22
Pino D, Junção	C-16	14	Plugue, Parafuso	C-6	19	Porca, U, 6 mm	C-8	19
Pino, Acionamento	C-10	12	Pneu, Dianteiro (BRIDGESTONE) (80/100-21 51M M59)	C-8	10	Porca, U, 6 mm	C-18	19
Pino, Acionamento Embreagem	M-5	11	Pneu, Dianteiro (DUNLOP) (80/100-21 51M K490C)	C-8	10	Porca, U, 8 mm	C-11	23
Pino, Catraca	M-10	8	Pneu, Dianteiro (DUNLOP) (90/100-20 D739FA)	C-8	10	Porca, U, 8 mm	C-18	21
Pino, Catraca	M-10	13	Pneu, Traseiro (BRIDGESTONE) (100/90-19 57M M70)	C-11	13	Porca, U, Sextavada, 14 mm	C-18	20
Pino, Guia, 10 x 16	M-7	37	Pneu, Traseiro (DUNLOP) (100/90-19 57M K695)	C-11	13	Posicionador, Tambor Seletor	M-10	16
Pino, Guia, 6 x 10	M-1	14	Porca	C-8	18	Presilha A, Mangueira Água	C-21	15
Pino, Guia, 8 x 14	M-3	14	Porca, 18 mm	M-5	14	Presilha A, Mangueira Dianteira	C-6	1
Pino, Guia, 8 x 14	M-7	36	Porca, Ajuste	C-19	9	Presilha B, Conexão Filtro Ar	C-14	10
Pino, Junção	C-17	3	Porca, Coluna Direção	C-3	1	Presilha B, Mangueira Água	M-4	7
Pino, Parafuso	C-7	9	Porca, Coluna Direção	C-3	1	Presilha B, Mangueira Água	C-21	16
Pino, Parafuso	C-9	5	Porca, Coluna Direção	C-4	5	Presilha B, Mangueira Dianteira	C-6	2
Pino, Parafuso	C-9	14	Porca, Coluna Direção	C-4	5	Presilha, 2 x 70	C-22	15
Pino, Pistão	M-8	2	Porca, Especial, 6 x 7	C-20	1	Presilha, 4 x 50	M-7	16
Pino, Plugue	C-7	14	Porca, Fixação	C-1	19	Presilha, Cabo	C-12	21
Pino, Plugue	C-9	17	Porca, Flange, 10 mm	C-22	12	Presilha, Coletor	M-7	10
Pino, Trava, 4 mm	M-2	14	Porca, Flange, 12 mm	M-6	11	Presilha, Fiação	C-1	20
Pistão	C-7	2	Porca, Flange, 6 mm	C-2	19	Presilha, Fiação	C-22	14
Pistão	C-9	13				Presilha, Mangueira Água, 25 mm	C-21	14
Pistão A	M-8	1				Presilha, Mangueira Cilindro Mestre	C-10	2

ÍNDICE DE NOME DE PEÇAS

Descrição	Nº do bloco	Nº de Ref.	Descrição	Nº do bloco	Nº de Ref.	Descrição	Nº do bloco	Nº de Ref.
Presilha, Mangueira Óleo, Cilindro Mestre	C-10	9	Roda Dianteira, Comp. (20 Polegadas).....	C-8	8	S		
Presilha, Traseira Tanque	C-12	6	Roda, Traseira Comp.....	C-11	11			
Presilha, Tubo	M-12	24	Rolamento Agulhas, 19 x 26 x 15	C-19	46	Separador Comp	C-2	6
Presilha, Tubo	M-12	25	Rolamento Agulhas, 20 x 26 x 14	C-19	45	Separador, Bomba Água.....	M-4	3
Presilha, Tubo (A13)	C-21	20	Rolamento Esferico, 10.....	C-19	47	Silenciador Comp	C-15	3
Presilha, Tubo (B12)	C-12	22	Rolamento Radial, 12 x 24 x 6	M-4	13	Silenciador Comp	C-15.1	3
Presilha, Tubo (B8)	C-21	21	Rolamento, 33 x 38 x 8 (NTN).....	M-7	24	Suporte	C-6	40
Prisioneiro, 8 x 35	M-7	31	Rolamento, Agulhas (NTN)	C-18	24	Suporte	C-15	11
Protetor, Cáliper Traseiro *T-NATURAL* NATURAL ..	C-9	10	Rolamento, Agulhas Encosto.....	C-18	25	Suporte	C-15.1	12
Protetor, Câmara (BRIDGESTONE)	C-8	12	Rolamento, Agulhas, 12 mm (NTN)	M-5	20	Suporte	C-22	6
Protetor, Câmara (BRIDGESTONE)	C-11	15	Rolamento, Agulhas, 25 x 29 x 22 (TOYO).....	M-5	21	Suporte	C-22	6
Protetor, Câmara (DUNLOP).....	C-8	12	Rolamento, Esferas, 6204	M-7	17	Suporte Alavanca, Esquerda.....	C-1	13
Protetor, Câmara (DUNLOP).....	C-11	15	Rolamento, Pino Pistão (NTN)	M-8	6	Suporte Alavanca, Esquerda.....	C-1	14
Protetor, Câmara (DUNLOP) (20 Polegadas).....	C-8	12	Rolamento, Radial Esferas, 17 x 35 x 10	M-7	18	Suporte B1, Superior Guidão.....	C-3	13
Protetor, Garfo Dianteiro Direito *T-NATURAL* NATURAL	C-6	28	Rolamento, Radial Esferas, 20 x 42 x 11 (KOYO) ...	M-7	21	Suporte Comp., Freio Traseiro.....	C-9	7
Protetor, Garfo Dianteiro Direito *T-NATURAL* NATURAL	C-6	28	Rolamento, Radial Esferas, 6003.....	M-7	43	Suporte Direito, Radiador (WL) *Tipo 1*	C-12	14
Protetor, Garfo Dianteiro Esquerdo *T-NATURAL* NATURAL	C-6	27	Rolamento, Radial Esferas, 63/22 (NTN)	M-7	20	Suporte Direito, Radiador (WL) *Tipo 1*	C-12	14
Protetor, Garfo Dianteiro Esquerdo *T-NATURAL* NATURAL	C-6	27	Rolamento, Radial Esferas, 689ZZ	M-2	15	Suporte Esquerdo, Radiador (WL) *Tipo 1*	C-12	15
Protetor, Tampa Filtro Ar	C-14	5	Rolamento, Radial Esferas, 6904.....	C-8	20	Suporte Esquerdo, Radiador (WL) *Tipo 1*	C-12	15
Pulverizador, Principal.....	M-12	34	Rolamento, Radial Esferas, 6905RS	C-11	26	Suporte Traseiro, Câmara.....	C-15.1	2
R			Rolamento, Radial Esferas, 6905RS	C-11	27	Suporte, Cabo.....	M-12	19
			Rolamento, Radial Esferas, 6905Z	M-7	22	Suporte, Câmara.....	C-15	9
Radiador, Direito.....	C-21	2	Rolamento, Radial Esferas, 6905Z (NACHI)	M-7	22	Suporte, Câmara.....	C-15.1	10
Radiador, Direito.....	C-21	2	Rolamento, Radial Esferas, 7 x 19 x 6 (NACHI)	M-3	10	Suporte, Cilindro Mestre	C-2	5
Radiador, Direito.....	C-21	2	Rolamento, Radial Esferas, 7 x 19 x 6 (NACHI)	M-7	19	Suporte, Dianteiro Esquerdo	C-7	13
Radiador, Esquerdo.....	C-21	3	Rolamento, Superior (NTN).....	C-4	8	Suporte, Elemento Filtro Ar	C-14	3
Radiador, Esquerdo.....	C-21	3	Roleta Comp., Corrente	C-18	11	Suporte, Inferior Guidão	C-3	3
Raio A, Traseiro (210,0 mm)	C-11	1	Roleta, 4 x 8	M-4	17	Suporte, Inferior Guidão	C-3	3
Raio B, Traseiro (207,0 mm)	C-11	2	Roleta, 4 x 8	M-10	25	Suporte, Pedal Direito	C-17	4
Raio, Dianteiro (227,0 mm) (20 Polegadas)	C-8	1	Roleta, Cabo Acelerador	C-1	8	Suporte, Pedal Esquerdo.....	C-17	5
Raio, Dianteiro (240,0 mm)	C-8	1	Roleta, Corrente.....	C-18	14	Suporte, Reservatório Óleo.....	C-22	7
Registro, Combustível.....	C-12	1	Rotor, Bomba Água	M-4	1	Suporte, Traseiro Câmara.....	C-15	2
Reservatório, Cilindro Mestre	C-10	6				Suporte, Unidade C.D.I.	C-22	4
Roda Dianteira, Comp	C-8	8				Supressor Ruídos	C-22	2

ÍNDICE DE NOME DE PEÇAS

Descrição	Nº do bloco	Nº de Ref.	Descrição	Nº do bloco	Nº de Ref.	Descrição	Nº do bloco	Nº de Ref.
T						V		
Tambor, Seletor	M-10	6	Tanque, Combustível.....	C-12	4	Válvula Comp., Partida	M-12	10
Tampa	C-19	14	Trava	C-7	7	Válvula Direita, Pulsação	M-2	20
Tampa	C-19	15	Trava	C-9	4	Válvula Esquerda, Pulsação	M-2	21
Tampa B, Carcaça.....	C-1	12	Trava, 10 mm	M-5	1	Válvula, Acelerador.....	M-12	8
Tampa Comp., Radiador	C-21	6	Trava, Pino Pistão, 15 mm	M-8	7	Válvula, Acelerador.....	M-12	8
Tampa Comp., Radiador	C-21	6	Trava, Rolamento Roda Traseira	C-11	4	Válvula, Comp., Alívio	M-7	5
Tampa Lateral Direita, Cilindro	M-2	2	Trilho, Assento	C-22	5	Válvula, Cuba.....	M-12	2
Tampa Lateral, Direita	M-3	1	Trilho, Assento	C-22	5	Válvula, Jogo	M-2	1
Tampa Lateral, Direita	M-3	1	Tubo	M-12	20	Vareta Comp.....	C-19	12
Tampa Traseira, Silenciador.....	C-15.1	5	Tubo Deslizador, Direito	C-6	11	Vareta Comp.....	C-19	12
Tampa Válvula	C-19	21	Tubo Deslizador, Direito	C-6	11	Vareta Comp., Pistão	C-19	6
Tampa Verificação, Óleo	M-3	5	Tubo Mola Pedal Freio	C-16	9	Vareta Comp., Pistão	C-19	6
Tampa, Aro	C-11	18	Tubo Respiro, Tampa Tanque	C-12	8	Vareta, Guia	C-6	22
Tampa, Bomba Água.....	M-4	2	Tubo, Cilindro	C-6	21	Vareta, Guia	C-6	22
Tampa, Carcaça Acelerador	C-1	6	Tubo, Cilindro	C-6	21	Vedador, Bomba Água (NOK).....	M-4	15
Tampa, Cilindro Mestre	C-2	4	Tubo, Combustível.....	C-12	12	Vedador, Coletor Escape	M-1	8
Tampa, Cilindro Mestre	C-10	8	Tubo, Combustível, 7,3 x 185 (95001-75001-60M) ..	C-21	19	Vedador, Coletor Escape	M-1	8
Tampa, Embreagem	M-3	2	Tubo, Conexão Filtro Ar	C-14	9	Vedador, Garfo Dianteiro.....	C-6	24
Tampa, Filtro Ar	C-14	8	Tubo, Conexão Filtro Ar	C-14	9	Vedador, Óleo, 10 x 17 x 4 (NOK).....	M-7	26
Tampa, Lateral Direita *NH-196* Branco Ross.....	C-13	4	Tubo, Deslizador Esquerdo	C-6	26	Vedador, Óleo, 12 x 18 x 3 (ARAI)	M-2	16
Tampa, Lateral Direita *NH-196* Branco Ross.....	C-13	4	Tubo, Deslizador Esquerdo	C-6	26	Vedador, Óleo, 12 x 22 x 5 (ARAI)	M-4	14
Tampa, Lateral Esquerda	M-6	1	Tubo, Deslizador Esquerdo	C-6	26	Vedador, Óleo, 14 x 22 x 5 (ARAI)	M-7	27
Tampa, Lateral Esquerda	M-6	14	Tubo, Externo.....	C-6	7	Vedador, Óleo, 14 x 22 x 5 (NOK).....	M-7	27
Tampa, Lateral Esquerda *NH-196* Branco Ross ..	C-13	6	Tubo, Externo.....	C-6	7	Vedador, Óleo, 16,5 x 25 x 5 (NOK).....	M-3	11
Tampa, Lateral Esquerda *NH-196* Branco Ross ..	C-13	6	Tubo, Passagem Ar	M-12	21	Vedador, Óleo, 20 x 32 x 7 (NOK).....	M-7	29
Tampa, Pinhão	M-6	3	Tubo, Passagem, Ar	M-12	27	Vedador, Óleo, 26 x 37 x 7 (ARAI)	M-7	25
Tampa, Roda Dianteira (BRIDGESTONE) (90/80-21).....	C-8	11	Tubo, Passagem, Ar	M-12	28	Vedador, Óleo, 26 x 37 x 7 (ARAI)	C-8	21
Tampa, Roda Dianteira (DUNLOP) (80/100-21)	C-8	11	Tubo, Passagem, Ar	M-12	29	Vedador, Óleo, 30 x 45 x 8 (ARAI)	M-7	28
Tampa, Roda Dianteira (DUNLOP) (90/100-20)	C-8	11	Tubo, Respiro	M-7	4	Vedador, Pistão	C-7	1
Tampa, Superior	M-12	5	Tubo, Vinil, 6 x 9 x 600 (95003-14001-10M)	C-21	22	Vedador, Pistão	C-9	1
Tampa, Tanque Combustível.....	C-12	9	U			Vedador, Pó	C-6	33
Tampa, Traseira	C-19	11				Vedador, Pó (ARAI)	C-4	2
Tampa, Traseira	C-19	11				Vedador, Pó (ARAI)	C-4	3
Tampa, Válvula	C-8	2	Unidade C.D.I	M-6	6	Vedador, Pó Traseiro	C-19	49
Tampa, Válvula Ar.....	C-19	2	Unidade C.D.I	M-6	6	Vedador, Pó, 15 x 20 x 2,5	C-16	12
						Vedador, Pó, 16 x 26 x 3	C-19	51

ÍNDICE DE NOME DE PEÇAS

Descrição	Nº do bloco	Nº de Ref.	Descrição	Nº do bloco	Nº de Ref.	Descrição	Nº do bloco	Nº de Ref.
Vedador, Pó, 17 x 20 x 2,5	C-16	10						
Vedador, Pó, 17 x 26 x 3	C-19	50						
Vedador, Pó, 22 x 29 x 4 (ARAI)	C-18	27						
Vedador, Pó, 25 x 32 x 4	C-19	48						
Vedador, Pó, 30 x 37 x 4	C-18	26						
Vedador, Pó, 32 x 43 x 7	C-11	28						
Vedador, Tampa Esquerda	EOP-1	1						
Vedador, Tampa Lateral Esquerda	M-6	2						
Vela, Ignição (BR9EG)	M-1	17						
Vela, Ignição (W27ESR-V)(DENSO)	M-1	17						

